AYI: 5
00 TL
V DAHİL)
KAPTAN AMERİKA
ve
FALCON
DUR STEVE ROGERS! NE YAPTIĞINI BİLMİYORSUN SEN!
HAYIR, BİLİYORUM! KAPTAN AMERİKA KİMLİĞİMİ BIRAKIYORUM, DOSTLARIM... SONSUZA DEK HEM DE!

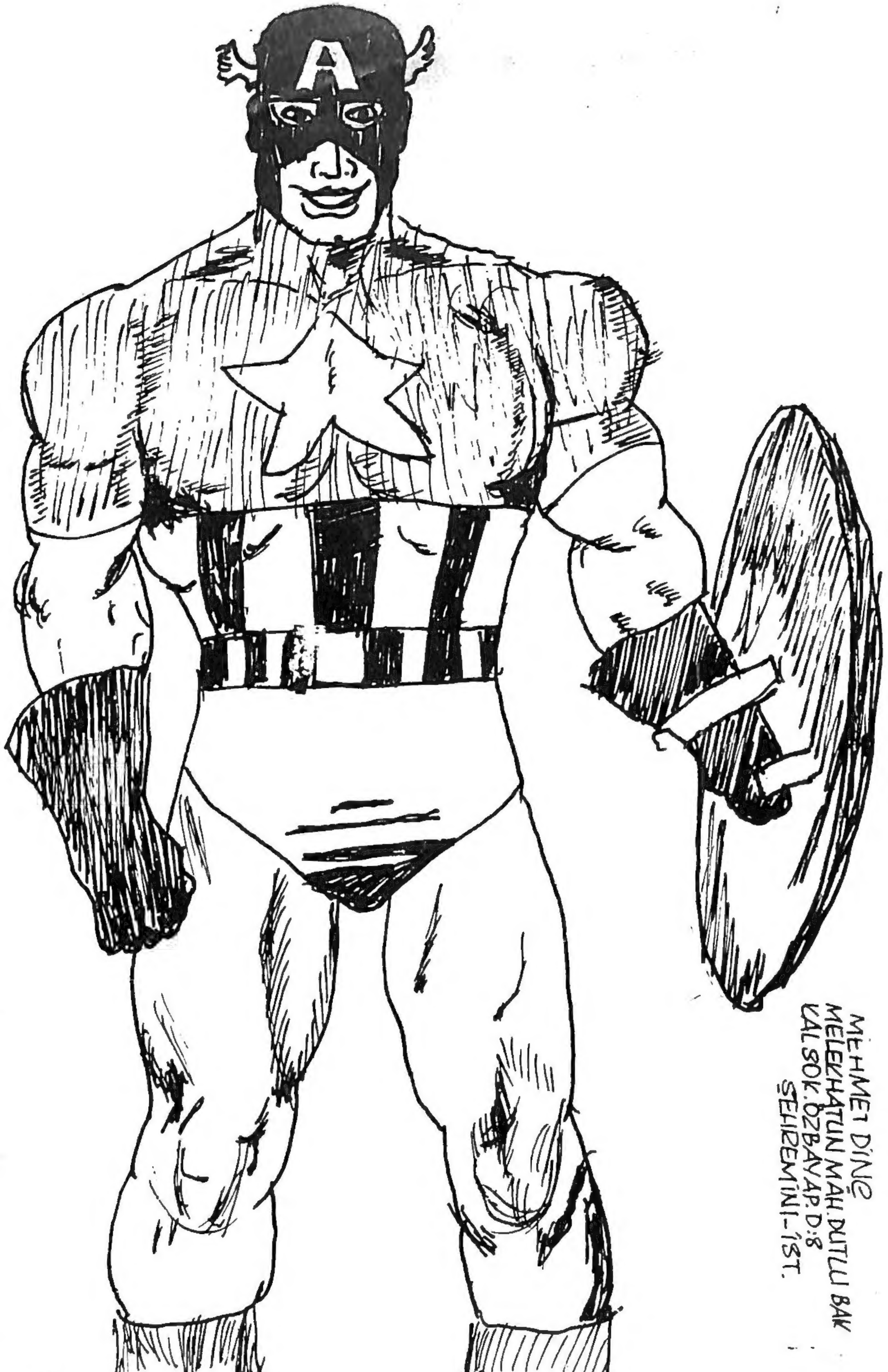
MEHMET DİNÇ
MELEKHATUN MAH. DUTLU BAK
KAL SOK. ÖZBAY AP. D:8
ŞEHREMİNİ-İST.

CAPT. AMERICA
MARVEL COMICS GROUP™
APPROVED BY THE COMICS CODE AUTHORITY
25¢
175
JULY
02453
CAPTAIN AMERICA™
AND
THE FALCON™
BEYAZ SARAYDAKİ PLÂNLARIN AÇIGA ÇIKARILMASI...
BAYRAKLI KÖPEK! GİZLİ İMPARATORLUGU YIKTIN... AYTAŞINI EZDİN! AMA... AMA...
AMA ŞİMDİ, HERKESİN KORKTUGU BÜYÜK İNSAN'LA YÜZ YÜZESİN!

Captain America No.175 Copyright © 1974 by MARVEL COMICS GROUP, Marvel Entertainment Group, Inc.Copyright © 1988.Bu dizinin Türkiye'de ve Türkçe konuşulan ülkelerde kitap ve dergi olarak yayın hakkı Alfa Yayıncılık Ltd.Şti.'ne verilmiştir.Her hakkı saklıdır.

GİZLİ İMPARATORLUĞUN LİDERİ BİR NUMARA, ÇILGINCA BAĞIRIP ÇAĞIRIR...
BİZ ONU DİNLEMEYİ BIRAKIP GÖZLERİNDEKİ YÖNETME PARILTILARINI İZLEYELİM...
SONRA
DÜŞMANLARIMIZI ÖLDÜREREK, İYİ BİR HİZMETTE BULUNDUN, 68 NUMARA! AMERİKA'YI YÖNETİRKEN SENİ UNUTMAYACAĞIM!
KORKUNÇ BİR GÖRÜNTÜ...
...ŞİDDET DÜŞKÜNÜ BİRİNİN AKILALMAZ DÜŞLERİ... ÇOK ÜRKÜTÜCÜ...!
MEŞALE IŞIĞINDA, CESETLER UZAKTA BİR YERLERE TAŞINMAĞA BAŞLAR...
...EN ALT KATA ATILIRLAR. BU TRAJİK SAHNEDE, EN KÜÇÜK BİR ACIMA DUYGUSU YOKTUR.
CESETLER, ÇÖPLÜĞE ATILAN ÇÖP GİBİDİR...
...VE KAPTAN AMERİKA'NIN KEFENİ, ÜZERİNDEKİ GÖLGELERDİR...

YANKI YAPAN BİR UZAKLIKTA, SU DAMLAR... DAMLAR... VE DAMLAR. DAMLALARIN RİTMİ, ZİNDANA EGEMEN OLAN TEK SESTİR.
BU GÜÇLÜ BİR GÖĞÜS İNİP KALKMAYA, DÜŞÜNCE VE ZAYIF BİR SOLUĞUN BU TEMPOYA UYMASINA DEK SÜRER.
BAKIN, KENDİNE GELİYOR SONUNDA!
İHTİYACI OLAN ŞEY ONA NEREDE VE NİÇİN OLDUĞUNU ANIMSATACAK BİR SESTİR. TIPKI BİR KAVGA MAKİNASI GİBİ, DOKUNAN HER ŞEYE TEPKİ GÖSTERMEĞE HAZIRDIR.
DUR, BÜYÜK ADAM!
SENİN DOSTUNUZ BİZ!
BRÜTÜS VE SEZAR GİBİ! SEN 68 NUMARASIN! IŞIN MEKANİZMASINI ELE GEÇİRİP KULLANMIŞTIN...
...BİZE KARŞI!
DOĞRU
BEN DE SHIELD'DEN GABE JONES... ÖZEL TEMSİLCİYİM. SANIRIM BU OPERASYONDAKİ DİĞER ARKADAŞIMI TANIYORSUN.
PEGGY CARTER!
PEGGY! GABE! BU NE DEMEK OLUYOR?
YAVAŞ OL, BAYIM... SENİ VURMADAN ÖNCE SİLAHI ZARARSIZ HALE GETİREREK, 1 NUMARA'YI KANDIRDIM...
...AMA YİNE DE SENİ BAYAĞI SARSMIŞ!
ŞİMDİ BİR KAÇ SANİYE DİNLEN. BİZİ BURADA KİMSE RAHATSIZ ETMEZ. GÖRÜYORSUN Kİ, SHIELD GİZLİ İMPARATORLUĞU YAKINDAN İZLİYOR KAPTAN...

"A.I.M GİBİ, HYDRA'NIN BİR ORDUSUYDULAR. VE YİNE A.I.M GİBİ DÜNYAYI ELE GEÇİRMEK İÇİN BÜYÜK ÇOCUKLAR'DAN AYRILDILAR...,"
SELAM, GİZLİ İMPARATOR!!
"AMA O ZAMANLAR 3. TAKIMDANDILAR. TEMSİLCİLERİ BOOMER, HULK TARAFINDAN DURDURULAN İLK GÖREVİNİ ÜSTLENDİ.*"
*ŞAŞIRTICI OLAYLAR, 81. SAYI...
"...BU DA ONLARIN DÜŞÜŞLERİNE NEDEN OLDU. İHTİYAR BİR NUMARA, DENİZALTICI'NIN BEYNİNİ DENETİM ALTINA ALDI..."
"...ONU HULK'A KARŞI YÖNLENDİRMEK İÇİN... AMA ŞÜKÜR Kİ, NAMOR İLE YEŞİL DEV BİRBİRLERİNİ HİÇ GÖRMEDİLER.*"
*AYNI DERGİ, 83. SAYI.
"...AMA BİR NUMARA HULK'UN ONDAN İNTİKAM ALACAĞINDAN ÖYLE KORKUYORDU Kİ, CANAVARIN ÜZERİNE BİR BOMBA YERLEŞTİRDİ."
"VE YANLIŞLIKLA KENDİNİ HAVAYA UÇURDU. HOŞ, DEĞİL Mİ?"
"VE BUNLAR OLURKEN, İMPARATORLUĞUN DİĞER ÜYELERİ KENDİLERİNDEN BİRİYLE, GÜCE DOYMAYAN 9 NUMARA İLE İLGİLENİYORLARDI."
"BU, ŞİMDİKİ DEĞİL. KENDİNİ LINDA DONALDSON DİYE ADLANDIRAN İLK 9 NUMARAYDI.*"
*AYNI ÖYKÜ, 83. SAYI...
"NEYSE... GÜVENMEDİĞİ DİĞER ÜYE BENDİM. KORUYUCU ZIRH GİYEN... ONUNLA KAVGA EDİP, YENEN KİŞİ YANİ..."

...SONRA KIMLIĞINI ORTAYA KOYAN BIRI... BEN!...
"EVET. BU ARALARINA NASIL SIZACAĞIMI ÖĞRENDIĞIM ILK GÜNDÜ*..."
VE BÖYLECE, IŞLERI BITTI. AMA SHIELD GEÇEN YIL ONLARIN YENI 1 NUMARA ÇEVRESINDE YENIDEN ÖRGÜTLENDIĞINI...
...ÖĞRENDIĞINDE, FURY YINE AYNI IŞI YAPMAM IÇIN BENI YOLLADI. BU KEZ GIZLI GRUBUN BAŞARISINI SAĞLAYAMAZDIM...
...ÇÜNKÜ YOKTU. VE IÇTENLIKLE SÖYLEYEYIM, 68 NUMARA TARAFINDAN FARK EDILMEMEK, HOŞUMA GITTI.
GÖZÜNE GIRDIM, YÜKSELDIM VE SILAH TAŞIMAĞA BAŞLADIM. VE YAVAŞÇA TEMSILCIYE SOKULDUM...
...VE PEK TEHLIKE OLMADIĞI IÇIN, FURRY PEGGY'I GÖREVLENDIRDI*
* GABE JONES'IN GIZLI IMPARATORLUĞU ZEKICE SAVUNMASININ GERÇEK IFADESI BILDIRILDI AMA, ASLA GÖSTERILMEDI...
* PEGGY SHIELD'E, 166. SAYIDA KATILMIŞTI...
PEKALÂ... SANIRIM ANLADIM. HERHANGI BIR OLAYDA, KAFAM YANGIN ALARMI VERIYORMUŞ GIBI DURUR.
ÖYLEYSE, SHIELD'IN KARIŞMASI, FURY'NIN NASHVILLE'LE NE ILIŞKISI OLDUĞUNU AÇIKLIYOR.*
TIPKI BENLE FALCON GIBI, IMPARATORLUKLA AYTAŞI'NIN ILIŞKISINI INCELEMIŞ OLMALI. AMA KEŞKE, BIRBIRIMIZIN YAPTIĞINDAN HABERIMIZ OLSAYDI...
* IKI SAYI ÖNCE...
KORKARIM, ZEKÂ OYUNU BU... AMA KONUŞMAK ISTEDIĞIM KONU, BU DEĞIL...
BIR DAKIKA DAHA, PEGGY...
ŞIMDI KAPTAN... IMPARATORLUĞUN, ELEKTRONLUS SISTEMI VAR. HAREKATA HAZIRLAR... YETIŞMELIYIZ!
BUNU SÖYLEDIKTEN SONRA, YENIDEN TANIŞMANIZ IÇIN, SIZE ÜÇ DAKIKA IZIN VERIYORUM.
OH, GABE! PEGGY'NIN KARDEŞI SHARON'A AŞIK OLDUĞUMU. PEGGY'E ILGI DUYMADIĞIMI NASIL BILEMEZSIN?
TANRIM! ONA GERÇEĞI SÖYLEMELIYIM! EĞER GÜNÜN GERI KALAN KISMINDA SAĞ KALIRSAM!

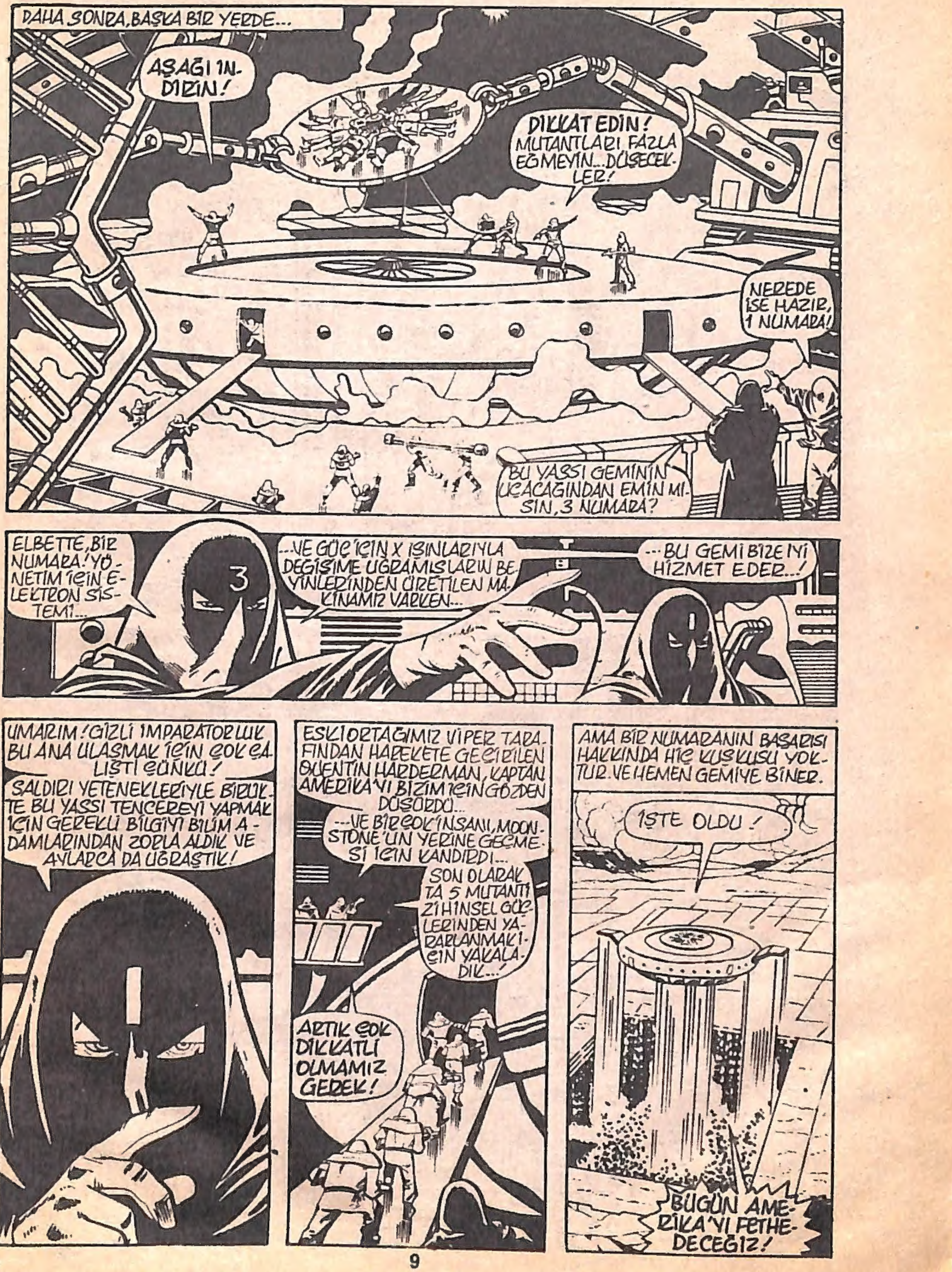
DAHA SONRA, BAŞKA BIR YERDE...
AŞAĞI INDIRIN!
DIKKAT EDIN! MUTANTLARI FAZLA EĞMEYIN... DÜŞECEKLER!
NEREDE İSE HAZIR, 1 NUMARA!
BU YASSI GEMININ UÇACAĞINDAN EMIN MISIN, 3 NUMARA?
ELBETTE, BIR NUMARA! YÖNETIM IÇIN ELEKTRON SISTEMI...
...VE GÜÇ IÇIN X IŞINLARIYLA DEĞIŞIME UĞRAMIŞLARIN BEYINLERINDEN ÜRETILEN MAKINAMIZ VARKEN...
...BU GEMI BIZE IYI HIZMET EDER...!
UMARIM! GIZLI IMPARATORLUK BU ANA ULAŞMAK IÇIN ÇOK ÇALIŞTI ÇÜNKÜ!
SALDIRI YETENEKLERIYLE BIRLIKTE BU YASSI TENCEREYI YAPMAK IÇIN GEREKLI BILGIYI BILIM ADAMLARINDAN ZORLA ALDIK VE AYLARCA DA UĞRAŞTIK!
ESKI ORTAĞIMIZ VIPER TARAFINDAN HAREKETE GEÇIRILEN QUENTIN HARDERMAN, KAPTAN AMERIKA'YI BIZIM IÇIN GÖZDEN DÜŞÜRDÜ...
...VE BIR ÇOK INSANI, MOONSTONE'UN YERINE GEÇMESI IÇIN KANDIRDI...
SON OLARAK TA 5 MUTANTI ZIHINSEL GÜÇLERINDEN YARARLANMAK IÇIN YAKALADIK...!
ARTIK ÇOK DIKKATLI OLMAMIZ GEREK!
AMA BIR NUMARANIN BAŞARISI HAKKINDA HIÇ KUŞKUSU YOKTUR VE HEMEN GEMIYE BINER.
IŞTE OLDU!
BUGÜN AMERIKA'YI FETHEDECEĞIZ!

AMERİKA! II. YÜZYIL SONRASINDA BURAYA İLK YERLEŞENLERİN PLANLADIĞI BU GÖRKEMLİ KENT... ARTIK NE GENÇ, NE DE MASUM!
AMA HALÂ ÖZGÜRLÜK SÖZCÜĞÜNÜN SIKÇA KULLANILDIĞI BİR YER!
YİNE DE BU DEĞİŞİKLİKTEN HOŞLANANLAR VAR...
MECLİS OTURUMUNUN YILDIZI OLACAĞIM, KİMİN AKLINA GELİRDİ?
CONFERENCE ROOM
EVET, KOLAY OLDU, MOONSTONE.
HALK KAHRAMANI* OLMA DURUMUN SAĞLAM. GERÇEĞE ZEKİCE HİLE KARIŞTIRMAMA DUA ET!
VE KAPTAN AMERİKA'NIN ADINI APTALCA SAVUNMASINA TEŞEKKÜR ET...
YALANLAR HARİKA, GERÇEKLER KARIŞIKTIR. HEP SÖYLEDİĞİN BUNDU!
VE ONUN HİÇ ŞANSI YOKTU!
BELKİ DE GERÇEK WATERGATE'DE ORTAYA ÇIKTI. AMA BU...
VROOM!
BU NE?
BURADALAR!
BAK, MOONSTONE! BAK GERÇEKLEŞEN TARİHİ OLAYI GÖRECEKSİN!
ŞİMDİYE DEK DİKKATLİCE KAREOGRAFİSİNİ YAPTIĞIN ŞEY SONUNDA İŞE YARAMAK ÜZERE! İYİ BAK!
CADDENİN KARŞISINDA...
BEYAZ SARAYIN ÇİMLERİ ÜSTÜNDE!
DOSTLARIMIZ GELDİ!
VOOM!

GİZLİ İMPARATORLUĞUN TENCERESİ BİR KAÇ SANİYE SONRA DURUR. GÜÇLÜ YAPISI, PARLAK YEŞİL ÇİMLERİ PİSLETEN GRİ BİR MANTARI ANDIRMAKTADIR.
BİR ÇOK GEMİ-Kİ, HEPSİ STANDART TİPTEDİR.- SALDIRGANLARI BURAYA GETİREBİLİRDİ. AMA HANGİSİ GERÇEK BİR UÇAN DAİRENİN BIRAKABİLECEĞİ GÜÇLÜ BİR ETKİYE SAHİPTİR?
YO, İNSANOĞLUNUN UÇAN DAİRELERE KARŞI KORKUSU, ANLAŞILMAZDIR.
VE BU OYUNUN ADI, KORKUDUR!
İNSANLAR HER YANDAN AKIN EDER... ÖNCE GÖRÜNTÜYÜ İSTEKLE, HIRSLA YUTAN KAMERALARIYLA BEYAZ SARAYIN BASIN ELEMANLARI...
...VE SONRA, TOP VE SİLAHLARIYLA GELEN ORDU ÖNE GEÇER!
VE İNSANLAR TOPLANIP HAZIR OLDUKLARINDA,..TÜM DİKKATLER GEMİNİN ÜZERİNDE YOĞUNLAŞTIĞINDA...
...GİZLİ İMPARATORLUK GÖSTERİYE BAŞLAR...
AMERİKA, BEN BİR NUMARAYIM!
KAYITSIZ ŞARTSIZ BANA TESLİM OLMANIZI İSTİYORUM!
ASKERLER BEKLEDİĞİ YANITI VERİR!
WUMP!
ZRAP!

O DA BEKLENEN KARŞILIĞI VERİR!
FTAZ!
BİR GÜÇ ALANI... MUTASYONZEDELERİN BEYİN DALGALARIYLA YARATILDI!
BENİMLE SAVAŞAMAZSIN!
JEEZ, HARRY! EN İYİ HÜNERİMİZ OYDU!
KÖR ŞEYTAN! BAŞKAN NEREDE?
BEYAZ SARAY BEKLEME KÖŞESİNİ DEDİRSANIRIM!
UÇTUĞU SANILIYOR!
LİDERİNİZ ÇOK UZAKTA, AMERİKA! SUPERHERO DEDİĞİNİZ NEWYORK YA DA BAŞKA UZAK BİR YERDE...!
BURADA SİZİ KORUYACAK KİMSE YOK!
YAZGINIZ BANA BAĞLI!
DUR!
TANRIM! MOONSTONE BU!
BAYANLAR...BAYLAR... MOONSTONE BURADA!..
DEV UÇAN DAİREYE DOĞRU UÇUYOR!..
BİR NUMARASIN VE YENİLMEZSİN ÖYLE Mİ?
BURADAKİ TEK YENİLMEZ GÜÇ HALKTIR, UKALA... SERSERİ!
VE BEN DE HALK ADINA SANA MEYDAN OKUYORUM!
PEKALA, KAHRAMAN! SANA SENİN DÜZEYİNDE BİR RAKİP...
İKİ NUMARA! SAVAŞÇI GRUBUMUN MAREŞALİ!..
HANGİNİZİN YENİLMEZ OLDUĞUNU GÖRELİM!
UYARIYORUM, MOONSTONE! MİĞFERİM, BU GEMİNİN GÖZLER ÖNÜNE SERDİĞİ YETENEKLERİN AYNISINI BANA DA VERİYOR!
BENİMKİ, AKLINIZIN EREMEYECEĞİ BİR GÜÇ!
BİR ASKERİN SİVİLLERİN ONUN OPERASYONUNDAN ANLAYAMAYACAĞINI ÖNE SÜRMESİNE İLK KEZ RASTLIYORUM... POKERDE BUNA BLÖF DERLER, AHBAP!..

VE BEN BUNU YUTMADIM!
TUNK!
MOONSTONE, SALDIRGANA KÖTÜ SALDIRDI!
KAPIŞTILAR!... VE MOONSTONE...
YO! TERS BİR ŞEY VAR! 2 NUMARA AYTAŞI'NIN ÜNİFORMASINI PARÇALAYIP ÇIKARIYOR...
...YUMRUĞUNU SALLIYOR!
VA-DOOM!
AYTAŞINDAN ALDIĞIM YETENEKLERİ ELİMDEN ALDIN! LAZER IŞINLARIM... TAŞIYICI...
GİTTİ, KAHRAMAN! MİĞFERİM TARAFINDAN EMİLDİ!
ŞİMDİ, KALK!
İÇERİ, GEMİMİZE GEL! BİR NUMARA, AMERİKA'NIN TESLİM KOŞULLARINI VERECEK...
KIMILDA, KÖPEK!
BAYANLAR VE BAYLAR... ÇOK KORKUNÇ BİR ŞEY BU!
VE İKİ ADAM HEMEN GÖZDEN KAYBOLURLAR...
İYİ ROL YAPTIN, MOONSTONE! BEN BİLE, NEREDEYSE GÜCÜNÜ YİTİRDİĞİNE İNANIYORDUM!
SEN DE FENA DEĞİLDİN AHBAP!
ÜLKEDEKİ HERKES, TANRI GİBİ TAPIP GÜVENDİKLERİ KİŞİNİN ÇOCUK GİBİ DİZE GELDİKLERİNİ GÖRDÜLER...
ŞİMDİ SEYRET BENİ!

BAYANLAR, BAYLAR... MOONSTONE ŞİMDİ GEMİDEN ÇIKIYOR. YARIŞIN SONUNA GELMİŞ BİR ATLET GİBİ YÜRÜYOR!
ONUN SÖYLEYECEKLERİ, NASIL BİR TEHLİKEYLE YÜZYÜZE OLDUĞUMUZU GÖSTERECEK BİZE...!
YURTTAŞLARIM! ÜZÜLEREK SÖYLÜYORUM... UMUT YOK!
GİZLİ İMPARATORLUĞUN GÜCÜNÜ HİSSETTİM... GEMİYE GİRİP SİLAHLARINI GÖRDÜM VE NE YAZIK Kİ...
...BOYUN EĞMEMİZ İÇİN 1 NUMARA'NIN HAZIRLADIĞI ŞOK EDİCİ PLANINI DUYDUM!
LÜTFEN, BANA İNANIN. ŞİMDİDEN YENİLMİŞ DURUMDAYIZ...!
ŞU SIRADA TEMSİLCİLERİM... SAĞLIK KURUMU... AMERİKA'DAKİ HALKA AÇIK YERLERE KÜÇÜK PATLAYICILAR YERLEŞTİRİYORLAR.
ÜLKENİN TESLİM OLMASI İÇİN 30 DAKİKASI VAR. YOKSA, BAŞLICA KENTLERİN YOK EDİLMESİ EMRİNİ VERECEĞİM!
BENİ BU KARARA ZORLAMAYIN!
DIŞARIDAKİLERİN RENKLERİ SOLMUŞTUR... NE YAPACAKLARINI BİLEMEMENİN, ÇARESİZLİĞİN YARATTIĞI BİR ENDİŞE VARDIR...
AH, AMA İÇERİDE...
...İÇERİDE BİR DAKİKA DOLDU!
FIRLA, GABE... BİZİ DIŞARI ÇIKARIP ÇIKARAMAYACAĞINI GÖSTER...
1 NUMARA DIŞARI ÇIKINCAYA DEK BİRŞEY YAPAMADIM...
AMA ARTIK DIŞARIDAYIZ! VE HEPİMİZ TAMAMEN TOPARLANDIK...
...BÖYLECE CANIMIZI ONUR, SAYGI VE VATAN İÇİN ORTAYA KOYABİLİRİZ!
İŞTE, ANA KONTROL DAİRESİ...

HAYDİ YAKALAYALIM!
NEE? İHANET!!!
NASIL İSTERSEN ÖYLE ADLANDIR... AMA ÇABUK OL!!!
VE ANINDA ALTI KASIRGA ESER...
...VE ADLARI CYCLOPS, HARİKA KIZ, GABE JONES, PEGGY CARTER, FALCON...
...VE KAPTAN AMERİKA'DIR!
GİZLİ İMPARATORLUĞUN SİLAHLARINI GÖRDÜK!
BURADA BİR İŞİMİZ DAHA VAR, KAPTAN!
...O DA MUTANTLARIN BEYİN ENERJİSİNİ EMEN BU MAKİNANIN YOK EDİLMESİ!
PROFESÖR X KAVGAYA KATILMADI.
...AMA BU ONUN İŞİ!
BU DA AMACIMIZA HİZMET EDİYOR, KAPTAN... VE KUŞKUSUZ ONUNUNUZA DÖNECEĞİZ!
...SANIRIM GÖSTERİNİN BUNDAN SONRASI SENİN OLACAK!
TAMAM! FALCON, DOSTLARIMIZI DA AL VE GEMİDEKİ FARE YUVASINI VE İKİ NUMARA PİSLİĞİNİ TEMİZLE!
SONRA DA BİRİNDEN, BOMBALARIN NEREYE YERLEŞTİRİLDİKLERİNİ ÖĞREN!
SEN NEREYE GİDİYORSUN?
DIŞARI!

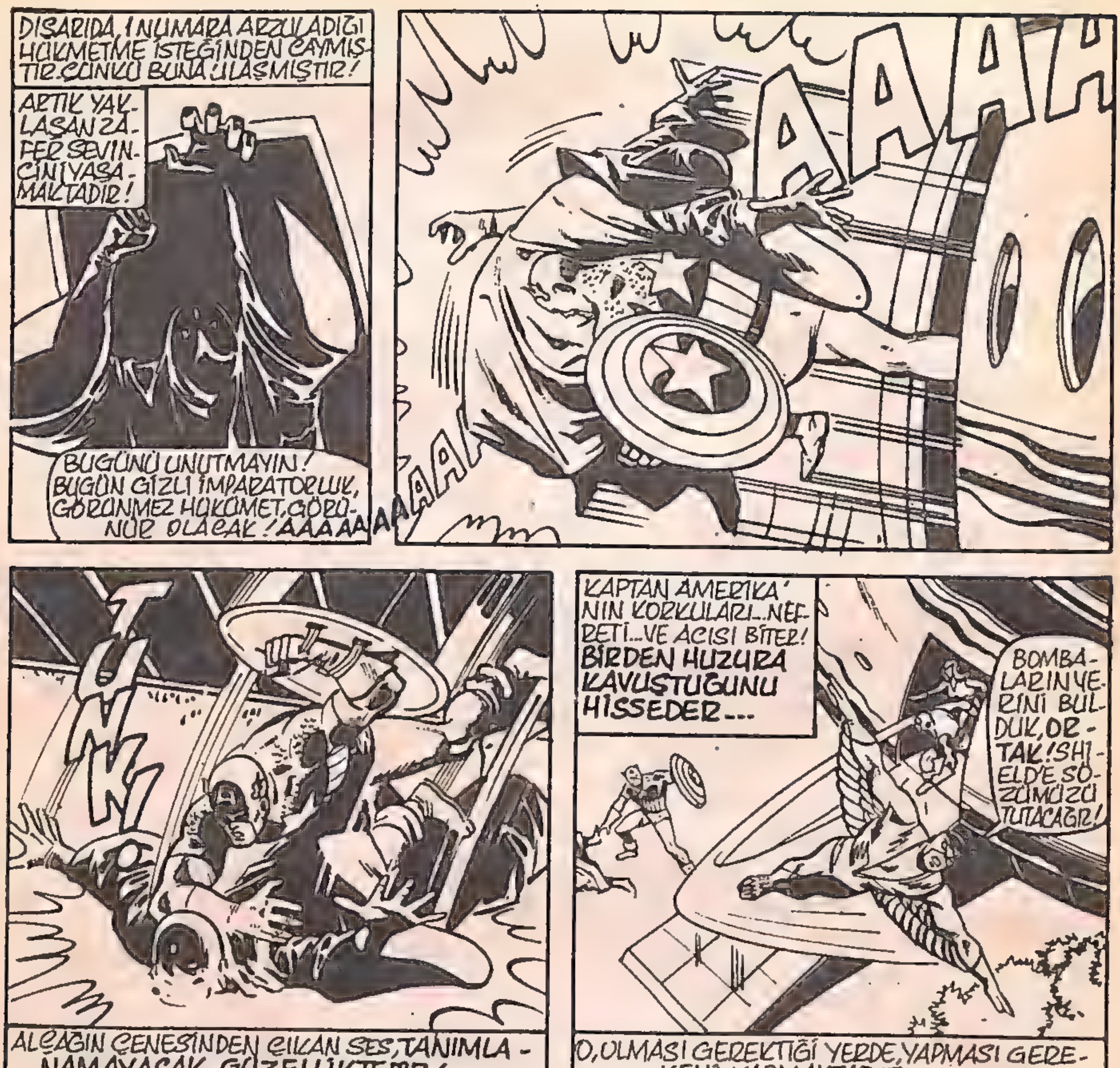
DIŞARIDA, 1 NUMARA ARZULADIĞI HÜKMETME İSTEĞİNDEN CAYMIŞTIR. ÇÜNKÜ BUNA ULAŞMIŞTIR!
ARTIK YAKLAŞAN ZAFER SEVİNCİNİ YAŞAMAKTADIR!
BUGÜNÜ UNUTMAYIN! BUGÜN GİZLİ İMPARATORLUK, GÖRÜNMEZ HÜKÜMET, GÖRÜNÜR OLACAK! AAAAAAAA
AAAAH
TUNK!
ALÇAĞIN ÇENESİNDEN ÇIKAN SES, TANIMLANAMAYACAK GÜZELLİKTEDİR!
KAPTAN AMERİKA'NIN KORKULARI... NEFRETİ... VE ACISI BİTER! BİRDEN HUZURA KAVUŞTUĞUNU HİSSEDER...
BOMBALARIN YERİNİ BULDUK, ORTAK! SHIELD'E SÖZÜMÜZÜ TUTACAĞIZ!
O, OLMASI GEREKTİĞİ YERDE, YAPMASI GEREKENİ YAPMAKTADIR...!
KAPTAN AMERİKA, MİRASINI AÇIKLIYOR...!
EVET... HAİN ZORBA, GİZLİ İMPARATORLUĞA KATILMAK İSTİYOR, DOSTLAR!
BU, BENİM HAKKIMDA SÖYLEYEBİLECEĞİN SON YALAN, BAYIM...

CRUMP!
SON YALAN!

SAVAŞÇI OLABİLMEK İÇİN NELER GEREKTİĞİNİ HİÇ DÜŞÜNDÜNÜZ MÜ?
WAM!
KUŞKUSUZ KASLAR ÖNEMLİ BİR ROL OYNAR...
...OLAĞANÜSTÜ GÜÇLER, FİZİKSEL, ZİHİNSEL, YA DA BİR SİLAH...VE DE YARDIM...VE DÜŞMANINIZA KARŞI KAZANMIŞ OLDUĞU ZAFERLERİN SAYISI BİR LÜTUFTUR! BUNLARDAN BİRİNE SAHİP OLAN KİŞİ, KENDİNİ HESABI GÖRÜLECEK BİRİ OLARAK DÜŞÜNEBİLİR.
MOONSTONE DENİLEN BU ADAM İSTATİSTİKLERLE BELİRLENEN BU AVANTAJLARIN HEPSİNE SAHİPTİR!
AMA KAPTAN AMERİKA HAREKETLİDİR!
TROK!
KAPTAN AMERİKA MÜCADELE ENERJİSİNE...VE ADINI ALDIĞI BÖLGENİN GURURUNA...VE DE KESİN İRADE GÜCÜNE SAHİPTİR! Kİ BUNLAR, ŞİMDİ TV İZLEYEN HER VATANDAŞA HAKLI VE SUÇSUZ OLDUĞUNU...

...VE BIR SAVAŞCININ NASIL OLMASI GEREKTIĞINI GÖSTERECEKTIR!
SLAM!
BAM!
KA-DAK!
TIPKI BÖYLE...
...BITTI!
ŞIMDI KONUŞ! YALAN SÖYLEMEDEN!
BU GÖRÜNTÜDE KIMIN USTA OLDUĞUNA DAIR HIÇ KUŞKU YOK...
...KAHRAMAN OLDUĞUNA DA!
ÇOK YAŞA, KAPTAN AMERIKA! BU AŞAĞILIK ADAMIN KOMITEMI ALDATTIĞINI ŞIMDI ÖĞRENDIM... VE BEN...
SEN, YAPIŞKAN ŞEY! BU SUÇU KABUL ETMIYORUM!
SEN VE KOMITEN BIR HIÇTI! AMA İMPARATORLUĞUN GIZLI AMAÇLARINI ÖRTEN BIR KURUMDU...KAPTAN'I ZARARSIZ HALE GETIRIP, HEM BENI HEM DE ONLARI SATMAĞA KARAR VERDIN!

EVET, DAHA GÜZEL BİR AÇIKLAMA BEKLEYEMEZDİNİZ! UÇTAN UCA, CANLI VE RENKLİ OLARAK MOONSTONE NAMUSSUZLUKLA İLGİLİ BİLMEK İSTEDİKLERİMİZİ SÖYLER TEK TEK..*
*AMA SORMAYA ÇEKİNDİLER.
ANLATIR, ANLATIR, ANLATIR...VE İŞE KARIŞAN HERKESİ AÇIKLAR...
...KAPTAN AMERİKA'YA DUYDUĞU NEFRETTEN DOLAYI BUNLARI BAŞLATAN VIPER'İ (YILAN) BİLE... *
*KAPTAN AMERİKA, 163.
ZAMANI GELİNCE, GİZLİ İMPARATORLUĞUN BÜTÜN ÜYELERİ VIPER'LE BİRLİKTE BİR HÜCREYE KONULACAK, BEYAZ SARAYDAKİ KUKULETALILAR, BÖLGENİN KARŞI YANINDA BOMBA YERLEŞTİRENLER, GİZLİ İNLERİNE ÇEKİLEN MERKEZDEKİLER DE ONLARA KATILACAKLAR..!
KAPTAN AMERİKA, YILLARDIR YAPTIĞI İŞE YENİSİNİ EKLEMENİN BİLİNCİYLE TATLI TATLI GÜLÜMSER...
YO, DAHA GÜZEL BİR TANIMLAMA BEKLEYEMEZDİNİZ..!
YOLUNDA GİTMEYEN NEDİR?
APTALLAR! HALA YARI BAYGIN OLDUĞUMU DÜŞÜNEREK, KORUMAYI ÇOK ÇABUK KALDIRDILAR..!
BU BENİM İÇİN BİR ŞANS!
BAK! BİR NUMARA KAÇIYOR!
BU ADAMLAR NE ZAMAN VAZGEÇECEKLERİNİ BİLMİYORLAR!
BEN BİLİYORUM, SOLUCAN! AMA KAÇMA UMUDUM VARKEN...
BEYAZ SARAY'A GİDİYOR...

LOS KORİDORLARDAKİ KOŞU HIZLIDIR... AMA ÇOK KISA SÜRER!
UNNH!
TAMAM, BAYIM... YOLUN SONU!
ŞİMDİ KUKULETANI ÇIKARIP BAKALIM...
TANRIM! SEN!
AMA SEN-SEN...
KESİNLİKLE! AMA YÜKSEK DEVLET DAİRESİ BENDEN MEMNUN KALMADI... GÜCÜM YASALARLA SINIRLANDIRILDI...
BANA ŞİDDETLE İSTEDİĞİM GÜCÜ VERMESİ İÇİN, BİR DARBE ÜSTÜNE KUMAR OYNADIM...VE YİTİRDİM!
YAŞAMAM DA ANLAMSIZ!..
HAYIR, DUR!
KRAK!
YAPMA!
İNSAN BİR ANDA DEĞİŞEBİLİR..
BU ADAM, DOĞDUĞU KENTE GÜVENDİ...ONUN KUSURLARINI GÖRDÜ...
...AMA ÇEVRESİNE...BELİRLENEN HEDEFLERİNE...UZUN VADELİ ERDEMLERİNE İNANDI!
GÜVENDİ!
BU ADAM, ŞİMDİ VATANINDAN KAYNAKLANAN BİR SIKINTI İÇİNDE DİĞERLERİ GİBİ, GÜVENİNİN BOŞA ÇIKTIĞINI...
...GÖRDÜ. İŞTE BU ADAM, KAPTAN AMERİKA!
BAŞLANGIÇ: YIL BOYUNCA OKUYACAĞINIZ EN ŞAŞIRTICI ÖYKÜ..!
ARTIK KAPTAN AMERİKA DEĞİL!?!

Captain America No.176 Copyright © 1974 by MARVEL COMICS GROUP, Marvel Entertainment Group, Inc.Copyright © 1988.Bu dizinin Türkiye'de ve Türkçe konuşulan ülkelerde kitap ve dergi olarak yayın hakkı Alfa Yayıncılık Ltd.Şti.'ne verilmiştir.Her hakkı saklıdır.

KAPTAN AMERİKA ÖLMELİ!
BİR ÇOĞU BUNU BAŞARMAĞA ÇALIŞTI.
KAPTAN AMERİKA ÖLMELİ!
AMA YALNIZ BEN YAPABİLİRİM.
YAPABİLİR MİYİM?
BUNA CESARETİM... VE HAKKIM VAR MI? OTUZ YILDIR YAŞAYAN BİR SEMBOLÜ YIKMAĞA... BİR EFSANEYİ...
PATLA! BEN EFSANE DEĞİLİM!
İNSANIM!
"EN AZINDAN... BİR ZAMANLAR OKULU YENİ BİTİRMİŞ, MANHATTAN'DA DOĞUP BÜYÜMÜŞ SISKA, HAREKETSİZ BİR ÇOCUKKEN, TÜM DÜNYAYI TANIRDIM..."
"SIK SIK SİNEMAYA GİDERDİM. HABER FİLMLERİNİ HİÇ KAÇIRMAZDIM."
"GÖRDÜĞÜM İLK DAKİKADA NAZİLERİN KÖTÜ OLDUĞUNU ANLAMIŞTIM..."
"AVRUPA HALKLARINI EZİYOR... ÖLDÜRÜYORLARDI... DEĞİL Mİ? VE BURADA, CASUSLARI DA VARDI... DEĞİL Mİ?..."
"GÖREVİMİN NEREDE OLDUĞUNU ANLADIM! HENÜZ 18 YAŞINA GİREN STEVE ROGERS ASKER OLMALIYDI..."
"ERTESİ SABAH WHITEHALL CADDESİNE GİTTİM, FAKAT..."
HMMMM.
BEN ASKER OLMAK İSTİYORUM!
ÜZGÜNÜM, EVLAT... ASKERLİK İÇİN OLDUKÇA ZAYIFSIN!
REDDEDİLDİM Mİ? NE DEMEK OLUYOR, BU?
SGT. STONE

SENİ ALABİLMEYİ İSTERDİM, EVLAT... ÇOK İSTERDİM.
YAKINDA ÜNİFORMASIZ BİRİ BU CİVARDA DOLAŞIRKEN BİR ACAİP HİSSEDECEK...
ÇAVUŞ, BENİ KABUL ETMELİSİNİZ! HER ŞEYİ YAPARIM!
İSTEMEDEN KULAK MİSAFİRİ OLDUM...
EĞER GERÇEKTEN BİR GÖREVİNİN OLMASINI İSTİYORSAN...
EVET, EFENDİM! NEYE BENZEDİĞİM ÖNEMLİ DEĞİL! ÜLKEM İÇİN SAVAŞMAK İSTİYORUM!
UNCLE SA... W...
O ZAMAN... BİR DENEYE GÖNÜLLÜ OLUR MUSUN?
EVET! EVET!
EVET!
"İSTEDİĞİMİ ONLARA KAÇ KEZ SÖYLEMEM GEREKİRDİ, BUNA ŞAŞIYORDUM..."
"AMA BU KEZ YETTİ..."
CURIOS
"O AKŞAM BENİ ACAİP GÖRÜNÜŞLÜ BİR DÜKKANA GÖTÜRDÜLER..."
"KORKMADIĞIMI, AMA ŞAŞIRDIĞIMI ANIMSIYORUM!..."
EXIR
SCENTED SOAP 25
"BELKİ DE ÇOK GERÇEK DIŞI OLDUĞU İÇİN... DÜKKANDAKİ YAŞLI KADIN ÇEVREYİ..."
"...HER YÖNÜ İZLEYEREK, DENETLİYORDU..."
"TANIMLANMASI OLANAKSIZ BİR SERÜVENDİ..."
"...TIPKI FİLMLERDEKİ GİBİ... SADECE BOGART VE FLYNN ORTALIKTA GÖRÜNMÜYORLARDI..."
"SEYİRCİLERİN HEPSİ ÜST DÜZEY YÖNETİCİLERDİ VE BENİ İZLEMEK İÇİN ORADALARDI!"

"GERÇEK DEĞİLMİŞ GİBİYDİ...BÜYÜK BİR SERÜVENDİ...VE ŞİMDİ BAŞLIYORDU..."
KORKMA, EVLAT! AMERİKA'NIN KURTARICILARINDAN BİRİ OLMAK ÜZERESİN!
BENİM ADIM, PROFESÖR REINSTEIN...BU ENJEKTÖRDE, YILLAR SÜREN YORUCU ÇALIŞMALARIMIN BEKLENEN SONUCU VAR!
SÜPER-ASKER SERUMU!
SAKİNLEŞ...
BAK, BİTTİ...ŞİMDİ REAKSİYONU İZLE!..
...BU SIRADA BEN DE VÜCUDUNU BOMBALAYACAĞIM!
YAŞAM IŞINIYLA!
"ANİDEN..."
"...SANKİ İKİNCİ KEZ..."
"...YENİDEN DOĞDUM!.."
ÇALIŞIYOR! ÇALIŞIYOR!
GELİŞİYOR...DEĞİŞİYOR! MİLYONLARCA HÜCRE İNANILMAZ BİR HIZLA OLUŞUYOR! KASLARI KABARIYOR!
"AMA BİZİM GÖREMEDİĞİMİZ BİR YERDE...

BAKIN! AKIL VE VÜCUT YETENEKLERİ, CASUSLARI VE SABOTÖRLERİ TİTRETECEK SÜPER AJANLARIMIZIN İLKİ!..
SANA KAPTAN AMERİKA ADINI VERİYORUZ, EVLAT! ÇÜNKÜ AMERİKA DA SENİN KAVUŞTUĞUN GİBİ, KIYILARINI KORUMA GÜCÜNE KAVUŞACAKTIR!
DEMOKRASİ KÖLESİ KÖPEKLERE ÖLÜM!
UGH!
PROFESÖR REINSTEIN! NEE?!
SEN! SEN ONU ÖLDÜRDÜN!
POW!
"ONA ÖYLE SERT VURMAK İSTEMEDİM
"AMA... GÜCÜMÜ BİLMİYORDUM."
"VE BUNA ÜZÜLMÜŞTÜM!"
ALÇAKTAN, KAVRULMUŞ KÜLLERDEN BAŞKA ŞEY KALMADI! HALLETMİŞTİ!
ŞİMDİ SEN TEK BAŞINASIN, ROGERS... VAROLACAK TEK SÜPER ASKERSİN!
"YAŞAMIMDA, O ANDAN ÖNCE YA DA SONRA, O ANA BENZER HİÇ BİR ŞEY OLMAMIŞTI, OLMAYACAKTI...,,
"İLK KEZ NE OLDUĞUMUN FARKINA VARIYORDUM...,,
"AMERİKA İÇİN SAVAŞACAKTIM! KA. OLMUŞTUM!,,

CONAN KOLLEKSİYON DİZİSİ 51. SAYIYI

OKUDUNUZ MU?

OKUMADINIZ MI? OOO..! ÖYLEYSE NE DURUYORSUNUZ? OKUYUN HEMEN! ALMADIYSANIZ, ALIN MUTLAKA... ÇÜNKÜ, UMMADIĞINIZ BİR SERÜVENLE KARŞILAŞACAKSINIZ...!

Conan KAPTAN AMERİKA'ya KARŞI!

BU SAYIYI MUTLAKA OKUYUN! KAÇIRMAYIN!..

ZAMANDAN
BERİDİR
O DENLİ
ÇOK ŞEY
OLDU Kİ!..

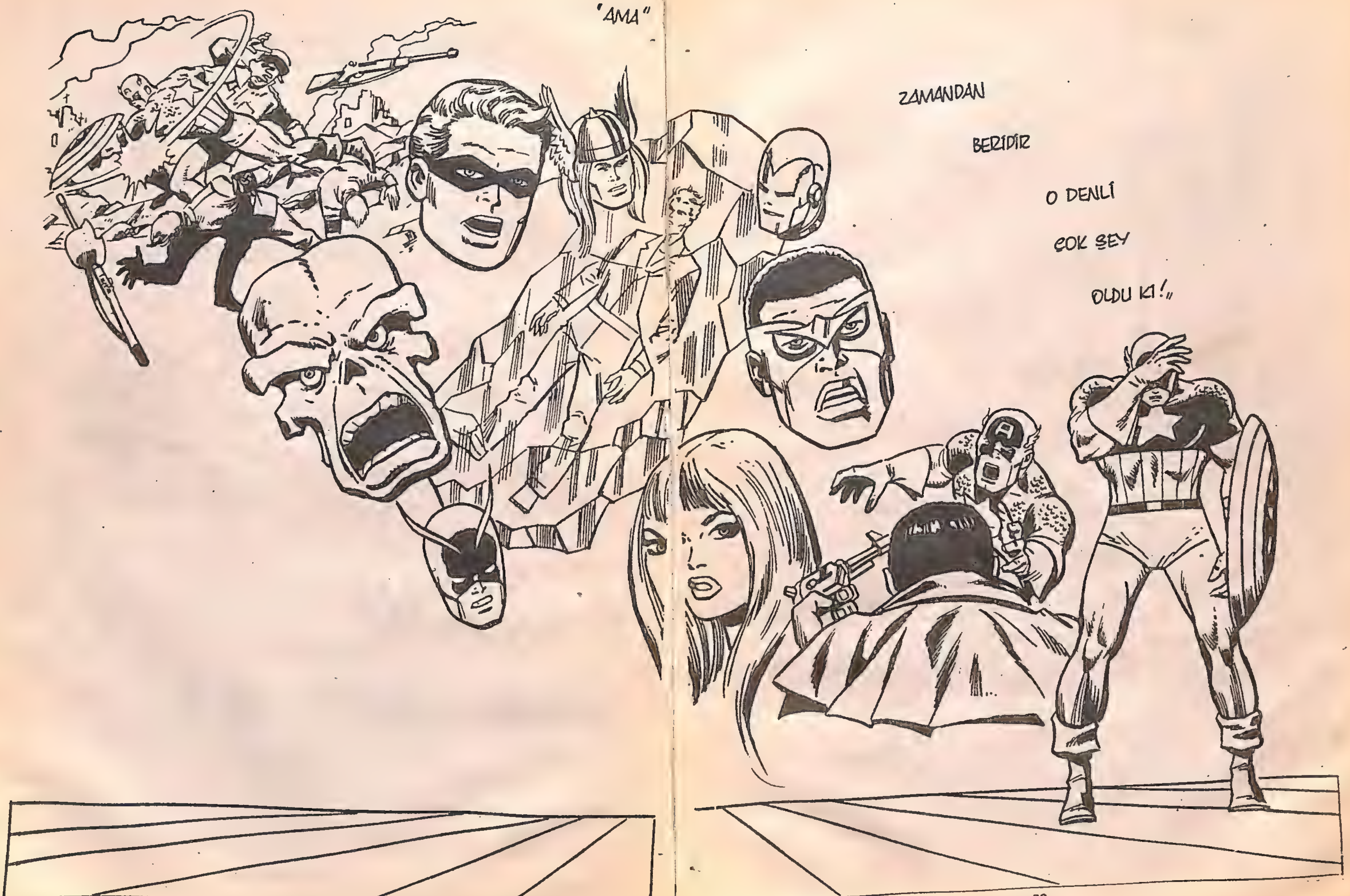
"AMA"
ZAMANDAN
BERİDİR
O DENLİ
ÇOK ŞEY
OLDU Kİ!"

KAPTAN AMERİKA'NIN SKANDALLARA KARIŞTIĞINI... DEMAGOGLARIN MALZEMESİ OLDUĞUNU GÖRDÜM...
--O FİLM HABERLERİNİ İZLEDİĞİMDE, BÜTÜN NEFRET ETTİKLERİMİ GÖRDÜM!
KAPTAN AMERİKA!
HA...?OH... THOR!
BURADA, İNTİKAMCILARIN YANINDA UZUN SÜREDİR... YALNIZ ZİRVEDESİN, KAPTAN AMERİKA...
AMA ŞİMDİ, FIRTINA DOLU GÖKLERDEN DUYDUĞUM--
--KEDERİNİN SESİNE...
...YANIT VERMEK VE SENİNLE KONUŞMAK İÇİN GELDİM!
"ASLINDA ÖLÜM YAKARIŞLARINI DUYMAZLIKTAN GELMEK BENİ UTANDIRACAĞINDAN... SANA GÖRÜNMEDEN EDEMEDİM.."
"SEN KORUMAK İÇİN DOĞDUN VE BUNDAN DAHA GURUR VERİCİ BİR ŞEY OLAMAZ!.."
"İYİNİN YANINDA DÖĞÜŞMEK KANININ KAYNADIĞINI HİSSETMEK VE YAŞAM MÜCADELESİ VERMEK...
"...İKİMİZİN DE, İNTİKAMCILAR ADINA, SIK YAŞADIĞIMIZ DUYGULAR.."
O ZAMAN, NİÇİN ÖLMEYİ DÜŞÜNÜYORSUN?..
"EN ASİL OLDUĞUN BU ANDA..."
SENİN KADAR EMİN OLMAYI İSTERDİM, ŞİMŞEK TANRI! AMA BUZDA DONMAM BİTİP TEKRAR YAŞAMA DÖNDÜĞÜMDEN BERİ...
...BİR VAKİTLER OLDUĞU GİBİ, SOYLULUK GÖREMEDİM!
SONUÇTA BEN KAPTAN AMERİKA'YIM! BİR KORUYUCUYUM...
VE BİZİM DÜNYAMIZDA İŞLER PEK KOLAY DEĞİL.

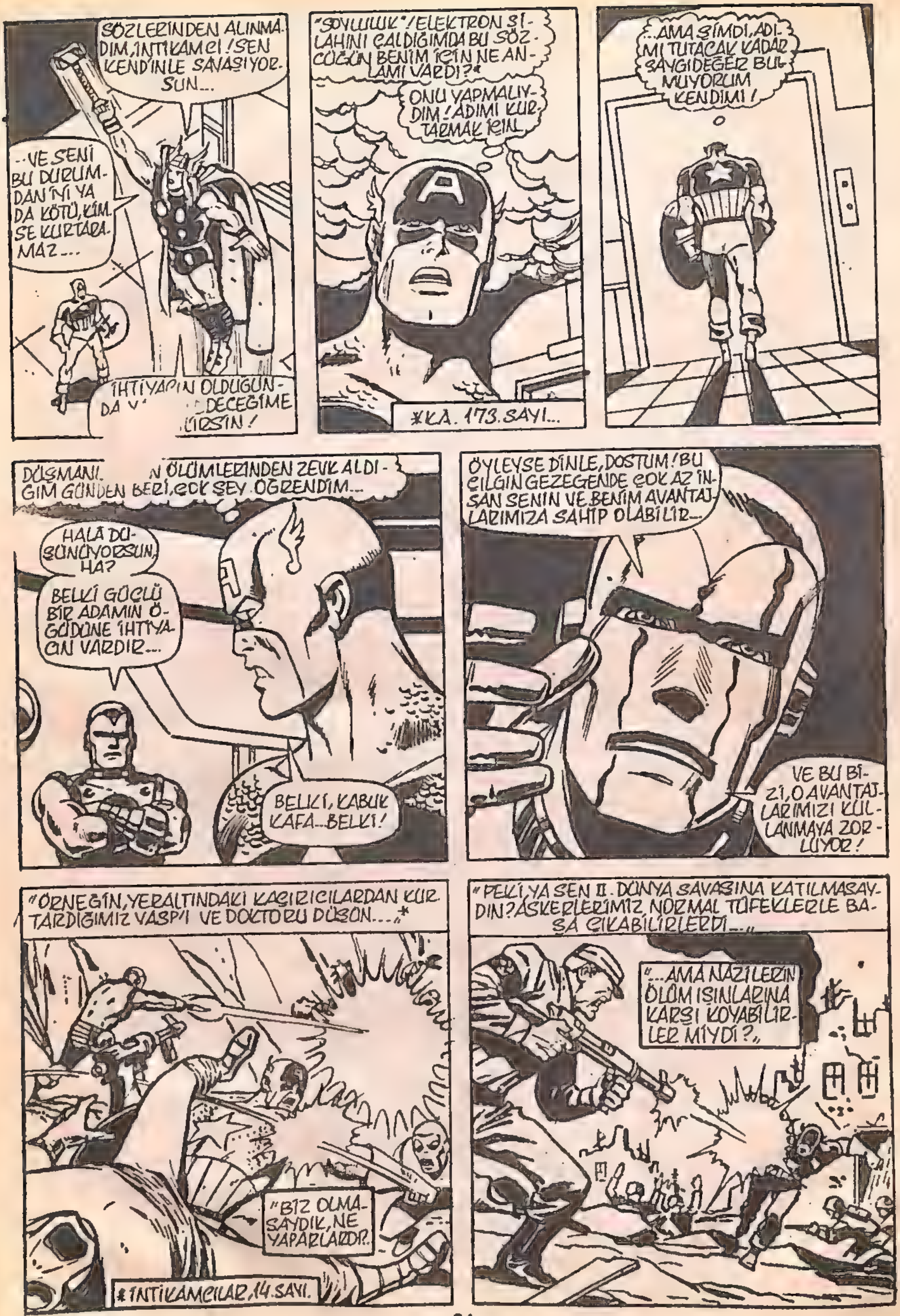
SÖZLERİNDEN ALINMADIM, İNTİKAMCI! SEN KENDİNLE SAVAŞIYORSUN...
...VE SENİ BU DURUMDAN 'NI YA DA KÖTÜ, KİMSE KURTARAMAZ...
İHTİYACIN OLDUĞUNDA ... DEĞEĞİME ...LİRSİN!
"SOYLULUK"! ELEKTRON SİLAHINI ÇALDIĞIMDA BU SÖZCÜĞÜN BENİM İÇİN NE ANLAMI VARDI?*
ONU YAPMALIYDIM! ADIMI KURTARMAK İÇİN.
*K.A. 173. SAYI...
...AMA ŞİMDİ, ADIMI TUTACAK KADAR SAYGIDEĞER BULMUYORUM KENDİMİ!
DÜŞMANI... ...N ÖLÜMLERİNDEN ZEVK ALDIĞIM GÜNDEN BERİ, ÇOK ŞEY ÖĞRENDİM...
HALA DÜŞÜNÜYORSUN, HA?
BELKİ GÜÇLÜ BİR ADAMIN ÖĞÜDÜNE İHTİYACIN VARDIR...
BELKİ, KABUK KAFA... BELKİ!
ÖYLEYSE DİNLE, DOSTUM! BU ÇILGIN GEZEGENDE ÇOK AZ İNSAN SENİN VE BENİM AVANTAJLARIMIZA SAHİP OLABİLİR...
VE BU BİZİ, O AVANTAJLARIMIZI KULLANMAYA ZORLUYOR!
"ÖRNEĞİN, YERALTINDAKİ KASIRICILARDAN KURTARDIĞIMIZ VASP'I VE DOKTORU DÜŞÜN..."*
"BİZ OLMASAYDIK, NE YAPARLARDI?
*İNTİKAMCILAR, 14. SAYI.
"PEKİ, YA SEN II. DÜNYA SAVAŞINA KATILMASAYDIN? ASKERLERİMİZ NORMAL TÜFEKLERLE BAŞA ÇIKABİLİRLERDİ..."
"...AMA NAZİLERİN ÖLÜM IŞINLARINA KARŞI KOYABİLİRLER MİYDİ?"

"VE TÜM MESLEK YAŞAMIN SÜRESİNCE HİÇ BİR HAYIRSEVER KURUMUN ÖNERİSİNİ ÇEVİRMEDİN..."
ÇOCUKLARA YA DERNE
HAKLISIN! TÜM MESLEK YAŞAMIM BOYUNCA YURTTAŞLARIMA YARDIM ETMEK DIŞINDA, HİÇ BİR ŞEYLE İLGİLENMEDİM GİBİ...
...VE NE OLDU?
"BİR ÇOĞU...BİR ÇOĞU SIRT ÇEVİRDİLER..."
"...BENİ ZORBA SANDILAR*..."
"...VE GİZLİ İMPARATORLUĞUN SAÇMALIKLARINA İNANIP..."
CAP-KILLER!
WHO NEEDS YOU?
* K.A. NO: 165-175...
YARDIMIM, ZAMANINDA HEP TAKTİR EDİLİRDİ. AMA ZAMAN GEÇTİKÇE, ALIŞILMIŞ HALE GELDİ.
AMA SENİN İÇİN DE YİTİRMESİ GEREKMEZ!
SANIRIM O İNSANLAR İÇİN ANLAMINI YİTİRDİ...
ANİDEN...
BAY FALCON...! BEKLEYİN LÜTFEN!
WHAM!
PROTOKOLLE YİTİRECEK ZAMANIM YOK ŞİMDİ, JARVIS...! İŞİM ACELE!
GİRİYORUM!
TAMAM, DOSTUM!...NEREYE GİDECEĞİNİ KİMSEYE SÖYLEMEDEN WASHINGTON'DAN AYRILMANIN ANLAMI NE?
YA İŞİ BIRAKMANLA İLGİLİ DUYDUKLARIM? HA?

PEGGY VE FALCON, HER YERDE SENİ ARIYORLARDI, KAPTAN! BENİ BİLE UYANDIRDILAR...
FALCON'UN NEDEN SANA GİTTİĞİNİ, HALA ANLAYAMADIM, SHARON.
BURAYA BAKMAYI DÜŞÜNMEKLE ŞANSLIYDINIZ..
KAPTAN, NE OLUYOR?
WASHINGTON'DA TUHAF ŞEYLER OLUYOR GİBİ...
EVET. YETKİLİLER ONU DA HASIRALTI ETTİLER!..
AMA UNUTMA Kİ, SEN TAKIMIN BİR ÜYESİSİN!
"İLK KARŞILAŞMAMIZI ASLA UNUTMAYACAĞIM! KOZMİK GÜÇ SENİ BAŞKA BİR VÜCUDA ÇEVİRMİŞ VE KENDİLERİNE SÜRGÜN* DİYEN BİR YIĞIN KATİLLE DOLU ISSIZ BİR ADAYA GÖNDERMİŞTİ..."
"...AMA SEN BUNU HİÇ TAKMIYORDUN..."
"KIZILKANAT VE BEN DE TEHLİKEDEYDİK. ONUN İÇİN..."
* K.A. 117. SAYI.
"...SEN BANA, BİRLİKTE DÖĞÜŞMEMİZ İÇİN ÖĞRENMEM GEREKEN SAVAŞ TEKNİKLERİNİ..."
"...ÖĞRETTİN VE O APTAL ADADAN KURTULMADAN, BENİ HEP OLMAK İSTEDİĞİM ADAMIN KALIBINA DÖKTÜN. KENDİ SORUNLARINA ALDIRMAYIP BENİ...
"...FALCON YAPTIN!"
"YAŞAMIMDA, O ANDAN ÖNCE YA DA SONRA, O ANA BENZER BİR ŞEY OLMAMIŞTI..."

"O ANDAN SONRA SENİ TANRILAŞTIRDIM... BÜTÜN VÜCUDUM VE RUHUMLA, SENİN GİBİ OLMAĞA ÇALIŞTIM...."
"BANA BEYAZ SARAY'DA NE GÖRDÜĞÜNÜ ANLATAMIYORSUN."
"...BEN DE SANA, ELMAS KAFA'YA KARŞI DÖĞÜŞÜRKEN TEKRAR KARŞILAŞMAMIZDAN NE DENLİ ETKİLENDİĞİMİ ANLATAMAM...*"
*KA 126. SAYI...
"VE O ZAMAN, HAFTALAR SONRA BANA GELİP, DEVAMLI İŞ ORTAĞIN OLMAMI ÖNERMİŞTİN...."
"...VE BEN YANITLAMADAN HARLEM'İ MODOK'UN SALDIRISIYLA YOK OLMAKTAN KURTARMAMIZ GEREKMİŞTİ!*..."
"YUKARILARDAN BİRİNİN BERABER ÇALIŞMAMIZI İSTEDİĞİNİ BİLİYORDUM.."
*KA, 133. SAYI...
"SONRADAN EFSANELEŞECEK SERÜVENLERİ YAŞAR GİBİYDİK, DEĞİL Mİ?"
"NEREYE BAKSAM, DAHA ÇOK İŞARET GÖRÜYORDUM..."
"...ÖRNEĞİN O TUHAF KAFALI ADAMA KARŞI OLAN SON DÖĞÜŞMEMİZ..."
"...TAŞSURAT'A!*"
*KA 134. SAYI..
"BİZ KAHRAMAN OLMAK İÇİN YARATILMIŞIZ, KAPTAN! BİZ KAHRAMANIZ! VE KAHRAMANLAR ÖZEL İNSANLARDIR ÇÜNKÜ ONLAR DOĞRULUK SİMGESİDİRLER..."
"FALCON OLARAK DİĞER KİMLİĞİMLE İNANDIRABİLDİĞİMDEN DAHA ÇOK ÇOCUĞU BİRLİK OLMAĞA İKNA ETTİM...*"
*SAM WILSON, SOSYAL GÖREVLİ MEMUR.

BUNLAR HEM HARLEM, HEM DE BÜTÜN AMERİKA İÇİN GEÇERLİ, KAPTAN! SEN YÖNETİCİSİN...!
SAHİ Mİ, FALCON?
BANA KARŞI YAPILANLAR İTİRAFTI... BEN SUÇSUZUM!
...AMA BİR ÇOĞU DEĞİL! VE ONLARIN HEPSİ DE "İYİ"NİN NE OLDUĞUNUN" ÖRNEKLERİ KABUL EDİLİYORLAR!
İNSANLAR "KAHRAMANLAR"A ARTIK İNANMIYORLAR! HAKLILAR...
BELKİ DE KAHRAMANLIK HEM YARAR, HEM ZARARLI!
YETER ARTIK! HEM İYİ, HEM DE KÖTÜ KAHRAMANLAR VARSA VE İYİ KAHRAMANLAR İŞİ BIRAKIRSA... YO, HAYIR!
İNSANLAR İYİ KAHRAMANLARI İSTEYECEKLERDİR, DOSTUM! KAPTAN'I ONLARA VER!
NASIL BÖYLE KONUŞABİLİYORSUN, ANLAMIYORUM KAPTAN! YOKSA BELLEĞİNİ* Mİ YİTİRDİN SEN DE?
POLİTİKACILAR GELİR... VE GİDERLER. AMA ÜLKEMİZ HALA YAŞIYOR VE YAŞAYACAK...!
* PEGGY CARTER 1944'TE BELLEĞİNİ YİTİRMİŞ VE BİR SÜRE ÖNCE İYİLEŞMİŞTİR...
ELBETTEKİ SKANDALLAR VARDI, AMA BİZ ONLARDAN KURTULDUK... HALKIN ÖNÜNDE!
BİZDE BİR HATA YOKTU ÇÜNKÜ...
...EN AZINDAN TARİHTEKİ BİR NOKTADAN FAZLA...!
BİLİYORUM, BİRAZ APTALCA, KAPTAN... AMA SEN BİR SEMBOLSÜN!
DÜNYADA ÖZGÜRLÜK ATEŞİNİ YAKMAK İÇİN CANLARINI VEREN İNSANLARIN SEMBOLÜ...!

BIR SÜRÜ İNSAN SUÇA KARŞI, YADA İNANDIRMAK İÇİN SAVAŞIYOR. AMA YALNIZ SEN BUNLARI DEVLET ADINA YAPIYORSUN!
AMA FİKRİNDE BİR HATA VAR, PEGGY CARTER...
SÖZÜNÜ ETTİĞİN DEVLET, TEK BİR KAVRAM DEĞİL!
BEN ADIMI ALDIĞIMDAN BERİ DEĞİŞTİ.
"EVET, BİR ZAMANLAR ÜLKEMİZ SİNSİ BİR DÜŞMANLA KARŞI KARŞIYAYKEN, DEDİĞİN DOĞRUYDU..."
AMA ŞİMDİ, HİÇ BİR ŞEY O DENLİ BASİT DEĞİL. HALKIN BİR ÇOK İSTEKLERİ VAR... BİRBİRİNE TERS!
BU ÜLKEDE HEPİMİZ İSTEDİĞİMİZİ YAPIYOR, İSTEDİĞİMİZİ DÜŞÜNEBİLİYORUZ!
BÖYLE DE OLMALI...
...AMA O ZAMAN ÜLKENİN NE OLDUĞUNA BİR SÜRÜ YANIT OLUŞUYOR!
"VE DÜNYADAKİ İNSANLAR BANA BAKTIKLARINDA..."
"...BEN HANGİ AMERİKA'YI SEMBOLİZE EDİYORUM?"

ŞİMDİ LÜTFEN YALNIZ BIRAKIN BENİ...LÜTFEN!
OLUR, DOSTUM...İSTEDİĞİNİ DÜŞÜN. ÜZERİNE GELDİĞİMİZ İÇİN DE BAĞIŞLA.
SANIRIM BELKİ...SON İHTİYACIN OLAN ŞEY, BÜTÜN ARKADAŞLARININ DÜŞÜNCELERİNİ SANA AKTARMALARIYDI...
YİNE DE ---
BU SES..!
DUVARDAN GELİYOR..
...YİNE DE KAPTAN, BENİM DE SENİNLE KONUŞMAM GEREK.
--GÖRÜNTÜ!!!
İKİRCİKLİ OLDUĞUNU BİLİYORUM VE SADECE ŞUNU SÖYLEYECEĞİM...
KENDİNE KAPTAN AMERİKA'NIN SERÜVEN DOLU BİR YAŞAMA SIRTINI MI DÖNECEĞİNİ SOR.
ŞİMDİ İSTEDİĞİN SESSİZLİĞE KAVUŞUYORSUN...
-TABİİ BAYAN CARTER DA SENİ TERKEDERSE-
CANIM...
GİDİYORUM, STEVE. AMA BİLİYORSUN, KARARIN NE OLURSA OLSUN...
...SENİN YANINDA OLACAĞIM HER ZAMAN!
BEN MASKENİN ALTINDAKİ ADAMA AŞIK OLDUM VE KAPTAN AMERİKA BİR DAHA ASLA GÖRÜNMESE DE, O ADAM HEP BENİM OLACAK.
SHARON..
SSST..

GİTMEK İÇİN ARKASINI DÖNER, AMA O, ELİNİ SIKICA TUTARAK BU KISACIK ANI UZATIR...
İKİSİ DE AYRILIK VAKTİNİN GELDİĞİNİ BİLİRLER... VE O DA BİTTİĞİNDE KARAR VAKTİ GELECEKTİR.
SONUNDA GELİR DE TABİİ...
EVET... BU KADAR. TÜM KALBİMLE, DÜŞÜNMEDİĞİM BİR NOKTAYI DUYMAK İÇİN, HEPSİNİ DİNLEDİM...
...AMA OLMADI!
KENDİLERİNE GÖRE... HEPSİ HAKLIYDILAR. AMA ÖNEMİ YOK, ÇÜNKÜ HİÇBİRİ ASIL DÜŞÜNCEYİ ELE ALMADI...
HÜKÜMET BENİ, 1941'DE... KORUYUCU AJAN OLARAK YURDUMUZU KORUMAK İÇİN YARATTI...
...VE BEN DE YILLAR BOYU ELİMDEN GELENİ YAPTIM! HAKSIZ DEĞİLDİM. GURUR DUYMADIĞIM ŞEYLER DE OLDU...
...AMA HEP ÜLKEME HİZMET ETMEGE ÇALIŞTIM...
...OYSA ŞİMDİ, HÜKÜMETİN YALNIZ KENDİNE HİZMET ETTİĞİNİ GÖRÜYORUM!
ANLAMIYORUM! ANLAMIYORUM!
KAPIYA UZANIR...
HERŞEYİ... HERŞEYİ KABUL EDEBİLİRDİM. KATLANABİLİRDİM, DAYANIRDIM... GEÇİP GİDERDİM, HEP YAPTIĞIM GİBİ...

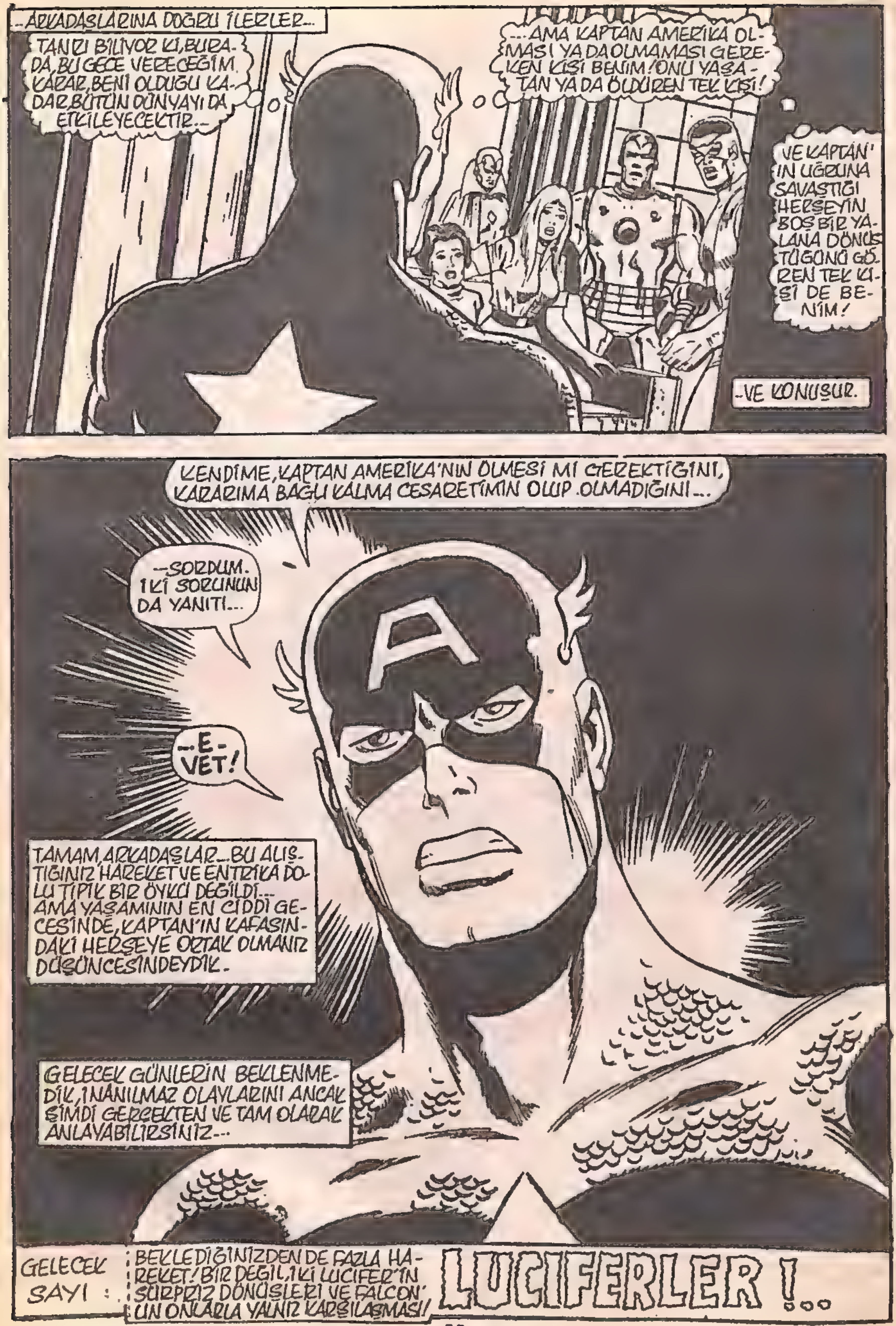
...ARKADAŞLARINA DOĞRU İLERLER...
TANRI BİLİYOR Kİ, BURADA, BU GECE VERECEĞİM KARAR, BENİ OLDUĞU KADAR BÜTÜN DÜNYAYI DA ETKİLEYECEKTİR...
...AMA KAPTAN AMERİKA OLMASI YA DA OLMAMASI GEREKEN KİŞİ BENİM! ONU YAŞATAN YA DA ÖLDÜREN TEK KİŞİ!
VE KAPTAN'IN UĞRUNA SAVAŞTIĞI HERŞEYİN BOŞ BİR YALANA DÖNÜŞTÜĞÜNÜ GÖREN TEK KİŞİ DE BENİM!
-VE KONUŞUR.
KENDİME, KAPTAN AMERİKA'NIN OLMESİ Mİ GEREKTİĞİNİ, KARARIMA BAĞLI KALMA CESARETİMİN OLUP OLMADIĞINI...
--SORDUM. İKİ SORUNUN DA YANITI...
--E-VET!
TAMAM, ARKADAŞLAR... BU ALIŞTIĞINIZ HAREKET VE ENTRİKA DOLU TİPİK BİR ÖYKÜ DEĞİLDİ... AMA YAŞAMININ EN CİDDİ GECESİNDE, KAPTAN'IN KAFASINDAKİ HERŞEYE ORTAK OLMANIZ DÜŞÜNCESİNDEYDİK.
GELECEK GÜNLERİN BEKLENMEDİK, İNANILMAZ OLAYLARINI ANCAK ŞİMDİ GERÇEKTEN VE TAM OLARAK ANLAYABİLİRSİNİZ...
GELECEK SAYI:
BEKLEDİĞİNİZDEN DE FAZLA HAREKET! BİR DEĞİL, İKİ LUCIFER'IN SÜRPRİZ DÖNÜŞLERİ VE FALCON'UN ONLARLA YALNIZ KARŞILAŞMASI!
LUCIFERLER!..

CAPT. AMERICA
MARVEL COMICS GROUP
APPROVED BY THE COMICS CODE AUTHORITY
25¢
177 SEPT 02453
CAPTAIN AMERICA AND THE FALCON
ARTIK KAPTAN AMERİKA YOK!
VE TEK BAŞINA LUCIFER'IN SAF, DOĞAL GÜCÜNE ASLA DAYANAMAZSIN!
FALCON TEK BAŞINA SAVAŞIYOR!..
ONUN EN GÜZEL SAATİ... YA DA KIYAMET GÜNÜ..?

Captain America No.177 Copyright ⓒ 1974 by MARVEL COMICS GROUP, Marvel Entertainment Group, Inc.Copyright ⓒ 1988.Bu dizinin Türkiye'de ve Türkçe konuşulan ülkelerde kitap ve dergi olarak yayın hakkı Alfa Yayıncılık Ltd.Şti.'ne verilmiştir.Her hakkı saklıdır.

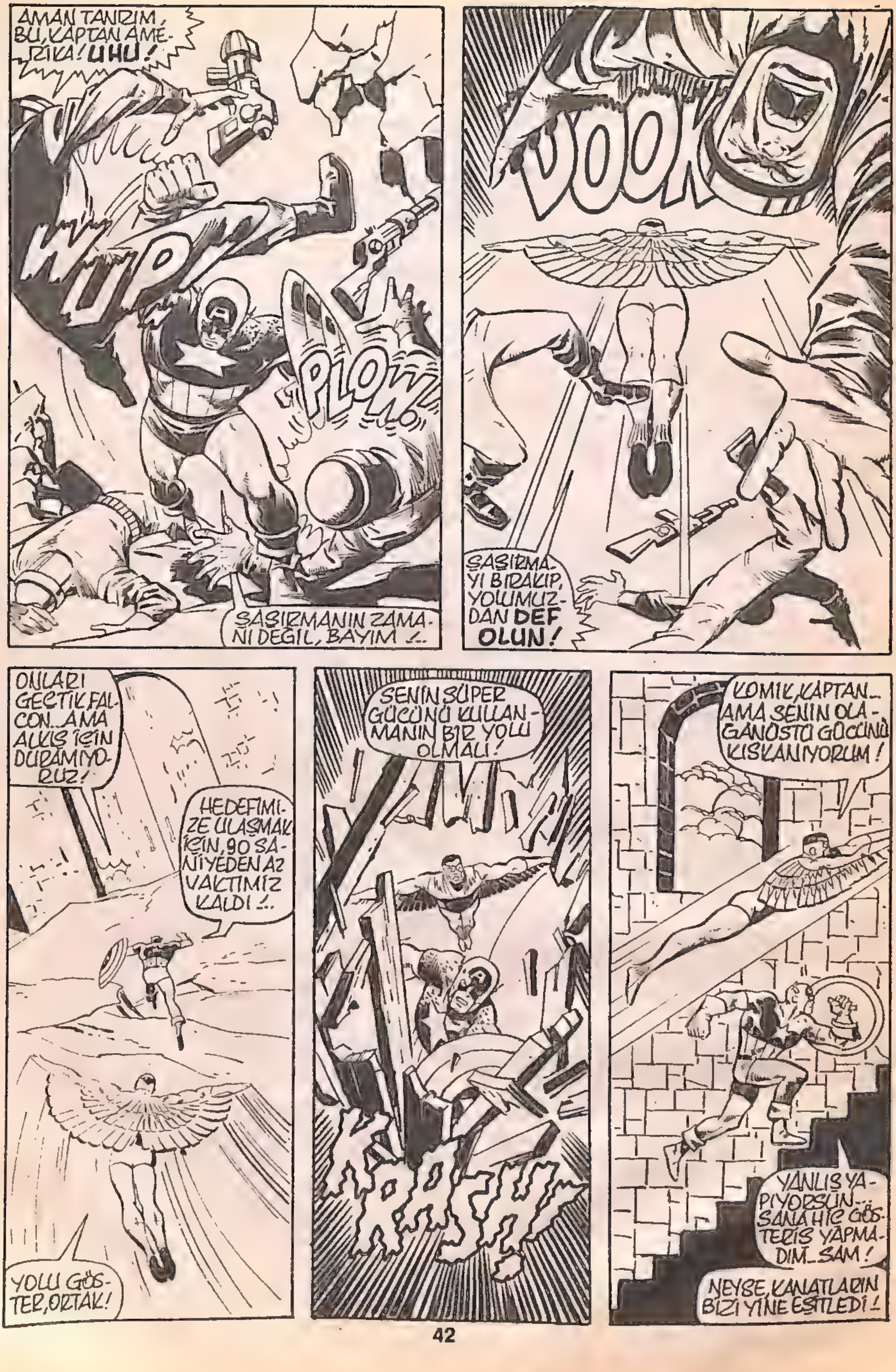
AMAN TANRIM, BU, KAPTAN AMERİKA! UHU!
PLOW
SAŞIRMANIN ZAMANI DEĞİL, BAYIM ...
ŞAŞIRMAYI BIRAKIP, YOLUMUZDAN DEF OLUN!
ONLARI GEÇTİK, FALCON.. AMA ALKIŞ İÇİN DURAMIYORUZ!
HEDEFİMİZE ULAŞMAK İÇİN, 90 SANİYEDEN AZ VAKTİMİZ KALDI ...
YOLU GÖSTER, ORTAK!
SENİN SÜPER GÜCÜNÜ KULLANMANIN BİR YOLU OLMALI!
KRASH!
KOMİK, KAPTAN... AMA SENİN OLAĞANÜSTÜ GÜCÜNÜ KISKANIYORUM!
YANLIŞ YAPIYORSUN... SANA HİÇ GÖSTERİŞ YAPMADIM... SAM!
NEYSE, KANATLARIN BİZİ YİNE EŞİTLEDİ!

AMA NE ZAMAN... DUR! İŞTE!
BEYİN YIKAYICI!
EĞER BURADA PATLARSA, OTUZ YILLIK ÇALIŞMAYI YOK EDECEK!
ÇABUK, FALC! PENCEREDEN İTMEME YARDIM ET!
BU BİR BOMBA KOVANI, KAPTAN!.. DEV BİR BOMBA...!
DOĞRU, AHBAP... GÖRDÜĞÜM EN BÜYÜK ŞEY VE II. DÜNYA SAVAŞINI ANIMSATTI BANA!
NAZİLERLE BİRLİKTE, HER ŞEYİ GÖRDÜĞÜMÜ SANMIŞTIM VE TÜM...
İT, FALCON! BİRAZ DAHA İT!
ÇOK GEÇ, KAPTAN!
PATLAMAK ÜZERE!!!
BAM!
EVET... BİR DÜŞTÜ...

...AMA SAM WILSON, A.K.A. FALCON İÇİN ÖZELLİKLE ÇOK ÖNEMLİ OLAN, KÖTÜ BİR DÜŞTÜR!
KAPTAN...BİTTİ!
TIPKI GERÇEKTEKİ GİBİ...!
UYKUMDA BİLE UNUTAMAYACAK MIYIM?
YO...HAYIR! SANIRIM ASLA UNUTAMAYACAĞIM!..
O AMERİKA'YA, BEN DE ONA GÜVENMİŞTİM. GÜVENİ SARSILDI...!
...BENİM DE! ÇOK SEVDİĞİM BİRİYDİ... YAŞAMIMDA ÖRNEK ALDIĞIM TEK İNSANDI...
...VE ŞİMDİ AYRILDI!
"BİRAZ SAKİNLEŞMESİ İÇİN, YALVARDIM... AMA HİÇ BİR ŞEY ONU GERİ GETİREMEDİ!..."
KENDİME, KAPTAN AMERİKA ÖLMELİ Mİ? KARARIMI UYGULAYACAK CESARETİM VAR MI DİYE SORDUM...
...VE İKİ SORUNUN DA YANITI...
...E-VET!
KARARINI VERDİ. BUNDAN KUŞKUM YOK. AMA BU DÜŞÜNCENİN YERLEŞMESİNE İZİN VEREMEM!
BİZ ARKADAŞTIK! VE HALÂ DA DOST VE ARKADAŞIZ!
ONU ÖYLE BIRAKAMAM...
...BUNUN İÇİN DE, GİDİP O ÇILGIN ZÜPPEYİ UYANDIRACAĞIM VE AKLINI BAŞINA GETİRECEĞİM!
BUNU YAPMASINA İZİN VEREMEM!
AMA SAM WILSON SABAHIN İLK IŞIKLARIYLA HARLEM SOKAKLARINDA YÜRÜRKEN, KULAKLARINDA BİR SES ÇINLAR: "BU İZİN VERME SORUNU DEĞİL, BAYIM...
SOSYAL YARDIM OFİSİ
S. WILSON
EN AZINDAN, OFİSİMDE UYUDUĞU İÇİN, BAŞKALARINI UYANDIRMAYACAĞIM!

STEVE ROGERS, ESKİDEN MERDİVENLERDE DUYDUĞU AYAK SESİNE UYANIRDI. ŞİMDİYSE, BİR BEBEK GİBİ MIŞIL MIŞIL UYUYOR...
GÜNAYDIN, STEVE! UYUYAMADIM VE...
...VE ACABA BENİMLE DEVRİYE GEZMEĞE GELİR MİSİN DİYE DÜŞÜNDÜM?
BU KEZ KENDİSİNE DOKUNULUNCA UYANDI.
OH, EMİN MİSİN SAM? TÜM OLANLARDAN SONRA... SÖYLEDİKLERİMDEN SONRA... DEVRİYE GEZMEK İSTEYEBİLECEĞİMİ DÜŞÜNDÜN, HA?
EMİNİM, DÜŞÜNDÜN!
ŞEY... TAMAMEN DEĞİL. AMA, HEY! PROFESÖR X MUTASYONA UĞRAYABİLECEĞİMİ* SÖYLEMİŞTİ, ANIMSADIN MI?
DOĞRU OLUP OLMADIĞINI BULMALIYIZ!
* K.A VE F. 174. SAYI. (UZAK BİR ÖZLEM)
HAYIR, SAM... KENDİN BULMALISIN!
ARTIK KAPTAN AMERİKA YOK! O, II. DÜNYA SAVAŞI'NIN EFSANESİ... ARTIK YAŞAMIYOR!
VE BU YÜZDEN DE DEVRİYE GEZEMEZ!
...YOKSA, BİR ARKADAŞI DA YOKTUR SANIRIM!
PEKÂLA NASIL İSTERSEN ÖYLE YAP! AMA BENİM HÂLÂ YAPILACAK BİR İŞİM VAR, AHBAP!...
BAK SAM... SANA İNAT OLSUN DİYE BIRAKMIYORUM İŞİ...
KES ARTIK, STEVE!
ŞU ANDAN SONRA FALCON SENİ DİNLEMEK ZORUNDA DEĞİL!

BANA SÜPER KAHRAMAN OYUNU OYNAMAYI ÖĞRETTİN! BEN DE OYNAMAYA GİDİYORUM! VE GERİYE BAKMIYORUM!
HOŞÇA KAL VE İYİ ŞANSLAR!
SAM--!
AMA FALCON DIŞARI BAKAR-- VE KENDİNİ, ÜZERİNE TÜNEMİŞ OLDUĞU CAMDAN, CESURCA ILIK BİR YAZ GECESİNE BIRAKIR...
...VE HEYBETLİ BİR ŞEKİLDE SÜZÜLÜR!
SAM--?
BÖYLE Mİ OLMALIYDI? VİCDANIMI DİNLEYİP, ARKADAŞLARIMI--
...KENDİME OLAN SAYGIM DIŞINDA HER ŞEYİMİ YİTİRMELİ MİYDİM?
TANRIM, BUNU İSTEMEZDİM!
BUNU ZAMAN GÖSTERECEK, STEVE ROGERS. YALNIZCA STEVE ROGERS OLMAYI ÖĞRENMEN GEREKEN ZAMAN...
...
...VE FALCON'UN DİĞER ARKADAŞIYLA UÇMAYI ÖĞRENDİĞİ ZAMAN...
KIZILKANAT!
SKAAAA
ÖFKESİ HEMEN YİTER. HEM FALCON, HEM DE KIZILKANAT YENİDEN KAVUŞMANIN SEVİNCİYLE DÖNER DURURLAR...
NASIL GİDİYOR, KUŞ KARDEŞ?
UZUN ZAMAN GEÇTİ... AMA BENSİZ İYİ İDARE ETMİŞ GİBİSİN...
BENİ NEREDE VE NE ZAMAN GÖRECEĞİNİ UNUTMAMIŞSIN!
PROFESÖR NE DEMİŞTİ? "ATMACAYLA OLAĞANÜSTÜ BİR İLİŞKİ KURDUĞUNU DUYDUK..."
BU ÖĞRENMEMİZ GEREKEN BİR ŞEY, KIZIL KANAT...
--ARTIK YALNIZCA SEN VE BEN VARIZ!

O SIRADA, HAYAL GÜCÜMÜZÜ AŞAN, NE ZAMANIN, NE DE UZAYIN BİLİNDİĞİ BİR YERDE TEK BAŞINA DURAN BİRİ VARDI...
--YAKICI OLAN YABANCI GÖKYÜZÜYLE ŞEKİLLENMİŞ VE SABIRLA BEKLEMEKTEDİR...
YÜZÜNÜ MASKEYLE SAKLAYAN BU ADAMIN ADI, LUCIFER'DİR.* ONA Bİ BAKIN, ARTIK SONUNU BEKLİYOR... VE DEHŞET SAÇIYOR!..
SONUNDA DÖNDÜ!..!
* X-MEN 9, 20-21 VE DEMİR ADAM 20. SAYIDA GÖRÜLMÜŞTÜR.
BÜYÜK BİR ÇABAYLA EĞİTTİĞİM SALIRAN GÖREVİNİ YAPTI!
VE BANA, CASADRAX MİNERALİNİ GETİRDİ!
AFERİN, KIZIM... ONU BANA VER...
HARİKA! HARİKA! BU İĞRENÇ ZİNDANDAKİ CASADRAX'IN GÜNÜMÜZE DEK GELEN TEK KÜLÇESİ!
SALIRANN SAKLADIĞI İÇİN FARK EDİLMEMİŞ...
...AMA ŞİMDİ BENİM!
LURRR
BOYUTLU NAKİL ARACIM UZUN SÜREDİR BEKLİYOR. DÜNYAYA ULAŞMAK İÇİN GİRİŞTİĞİM TEŞEBBÜSLE GÜCÜ BİTTİ...
...AMA KOLAY BULUNMAYAN BU ENERJİ TAŞI ONA GÜÇ VERECEK!
BİR DAHA HİÇ DURMAYACAK!
BANA, DÜŞMANLARIMIN DÜNYASINDA VARLIĞIMI SÜRDÜRMEM İÇİN GEREKLİ OLAN SONSUZ GÜCÜ VERECEK!
BÖYLECE ONLARI EZECEĞİM!
AH... ACI DOLU ANILAR...!

ARTIK UYANMALIYIM! RUHUMU KURTARMAK İÇİN, TANRI'YA DUA EDECEĞİM! UYANMADAN ÖLÜRSEM, RUHUMU TANRI KORU...
AAAAAA
GARİP! GÖRÜNÜŞÜM SIKSIK KORKU YARATMIŞTI... AMA HİÇ BÖYLE BİR ŞİDDETLE KARŞILAŞMAMIŞTIM!...
NEYSE, ÖNEMLİ DEĞİL! ŞİMDİ NEREDE OLDUĞUMU BULMALIYIM!
HAZIR OLMALIYIM!
SÜMÜKLÜ İNSANLAR, LUCİFER'İN BİR KEZ DAHA ARALARINA KATILDIĞINI ÖĞRENİRLERSE...
DELICATES
GROCERIE
...AMA BU DA NE?
YİYECEK DEPOSU! YERYÜZÜNÜN LEZİZ YİYECEKLERİNİ TATMAYALI NE KADAR OLDU?
ÇOK... VE ŞİMDİ BENİ KİMSE DURDURAMAZ ARTIK!
57
ZORUNLU PERHİZİ BIRAKIYORUM ARTIK...
AHHHH...
ŞİMDİ BİR DAKİKA DURUN! BU SAYIDA LUCİFER'İN ASIL SUÇU, AĞZININ TADINI BİLEN BİRİ OLMASI DEĞİLDİR ELBET!
ASLINDA ONUN TATLIYA DÜŞKÜNLÜĞÜ, ÖYKÜMÜZÜN EN CAN ALICI NOKTASI. İKİ NEDENDEN DOLAYI... İLKİ KISACA ÖZETLENDİ...
...LEZİZ!..!
VE İKİNCİSİ DE... ŞİMDİ!
ARKA KAPIYA BİR BAKALIM, HA?
ÇEVREDE KİMSE YOK, RAFE...
MILK
TAM İSABET! TAM İSABET!
RAFE, MICHEL... SİZE, SİZ KEDİCİKLERE BU İHTİYAR ZÜPPENİN BİR HAFTALIĞINA UZAKLAŞTIRDIĞIMI SÖYLEMİŞTİM*!
*BU SOKAK FARELERİNİ ÖNCEKİ SAYILARDAN TANIYORSUNUZ, DEĞİL Mİ?
BİRDEN...
CLANG CLANG
KAHRETSİN! ALARMA DOKUNDUM!

ARKALARINDA, ÖBÜR UÇTA HAYDUTLARIN İLİKLERİNE DEK İŞLEYEN...
...BİR POLİS DÜDÜĞÜ DUYULUR!
VE KALDIRIMDA KOŞAN PİS AYAKLAR, SES ÇIKARIR...
ANSIZIN BU GECEKİ SERÜVEN ÇOK EKŞİ BİR TAD VERMEĞE BAŞLADI..
İÇERİ... ÇABUK!
BURADA SAKLANAMAYIZ AMA, RAFE!
KİMSE SANA SAKLAN DEMEDİ, GERİ ZEKALI!
ADAM ORADAYKEN, ÖN TARAFI UÇURACAĞIZ!..
DURUN! BURADA BİRİ VAR!
R-RAFE-ONA BAK!
ONA BAK!
OLAYLARIN BU GARİP AKIŞI SIRASINDA, BİR DAKİKA İÇİN HERKES DONA KALIR...
...HİÇ BİRİ, KİME KARŞI KOYMASI GEREKTİĞİNDEN EMİN DEĞİLDİR...
...VE ŞİMDİ, DIŞARIDA SÜREN GÜRÜLTÜ... ARTIK GİDEREK ARTMAĞA BAŞLAMIŞTIR...
GROCERIES
...VE HEPSİNE, KİME KARŞI KOYMALARI GEREKTİĞİNİ ANIMSATARAK, HAREKETE GEÇİRİR.
BU ANLAYIŞ, HAREKETE DÖKÜLÜR!
OTORİTELER LUCİFER'İ ASLA YAKALAYAMAYACAK!
ÜÇÜNÜZ DE BENİMLE KALIN VE--- İZLEYİN!

BLAM
DIŞARI BAK!
KUTSAL KARGA! BU ADAMLARIN ELİNDE NE VAR? LAZER Mİ?
LAZER AYAĞIM! BİR ÇEŞİT GÜÇ PATLAMASI!..
DÜKKANI İKİYE BÖLMEK İÇİN Mİ?
YOLUMUZA ÇIKANLARI YERE SERMEK İÇİN.
SİZ... YASA BEKÇİLERİNİ HAKLAYIN!
...LUCİFER DE YEDEK GÜÇLERİNİ YOK ETSİN!
N.Y.P.D.
KRUMP!
KİMSE BENİM GÜÇLERİME MEYDAN OKUYAMAZ!
BU İLKEL GÜÇ GÖSTERİSİ BUNU SİZE KANITLAYACAK!
KANIT İSE PUDDİNG'İN İÇİNDE-
...BEN DE SİZE KATILAN BİR PUDDİNG'İM...
SKREEE
FALCON!
YÜKSEKTEN ATMA!
BOP!
BENİM İYONİK GÜCÜME ULAŞACAĞINI UMUYOR MUSUN, KÖSTEBEK?
HA?
PEKİ...
...DENEYECEĞİM!

ZÜPPE BANA SIRTINI DÖNDÜ! SANKİ VAKİT GEÇİRMEYE DEĞMEZ BİRİYMİŞİM GİBİ!
BOM!
KAPTAN OLMADAN DÖĞÜŞMEYE ZORLANMAKTAN HOŞLANMAM---
---AMA YAPAMAYACAĞIM ANLAMINA GELMEZ! BAY MOR YÜZ, TEK BAŞIMA SAVAŞACAĞIM İLK KİŞİ!
VE ONUNLA YÜZ YÜZE DÖĞÜŞECEĞİM, KARDEŞ!
AMA BU SÖZÜN HEMEN ARDINDAN...
---GARİP BİR ŞEY OLUR!
NEE?
ONUN SAYESİNDE UÇUYORUM!
BUNU HERKES FARK EDER!
YÜCE KONSEY ADINA! BUNU YAPMAK İSTEMEMİŞTİM! DEĞİŞTİĞİMİ HİSSEDİYORUM! HEP YEDİĞİM DÜNYA YİYECEKLERİ YÜZÜNDEN! İÇİNDEKİ KİMYASAL MADDELER, KANIMA GİRDİ! VE VÜCUDUMUN DÜZENİNİ BOZDU!
ARTIK BURAYA GELDİĞİM GİBİ DEĞİLİM! VE GERİ ÇEKİLİYORUM!
EĞER SEN DEĞİŞİYORSA JACK B... BE...
YO! HİÇ BİRİMİZ BURADAN AYRILMIYORUZ!
HEY! BIRAK!
DAHA ÖNCE BU İNSANLARDAN BİRİYLE VARLIĞIMI BİRLEŞTİRMİŞTİM. BUNU TEKRAR YAPACAĞIM!*
YO! HAYIR! AAAH!
*I.M. 20. SAYI.
AMA BU KEZ GÜÇ BENDE KALACAK!
BİRLEŞMENİN SÜREKLİ OLMASINI SAĞLAYACAĞIM!
VE BÖYLECE RAFE MICHEL... İKİMİZ DE BURADAN AYRILMAYACAĞIZ! BUNDAN BÖYLE, İKİ İNSAN...
...BİR OLARAK!

RAFE MICHEL ARTIK YOK! ONUN VÜCUDU, RUHUMA KARIŞTI!
FOOM!
LUCIFER BU GEZEGENDEKİ HERHANGİ BİRİ GİBİ TAMAMEN BURADA!
ELVEDA FALCON! ELVEDA APTALLAR!
KPOW!
YENİ LUCIFER'DEN YİNE HABER ALACAKSINIZ...!
O SABAH LUCIFER GAZETELERİN İKİNCİ SAYFASINDA YER ALIR AMA BAŞLIKLAR, ULUSAL BİR VURGUNDAN SÖZETMEKTEDİR.
YAZIYOR! K.A.'NIN İŞİ BİTTİ YAZIYOR!
CAPT. AMERICA QUITS!
KALABALIKTA YÜRÜYEN BU ADAMI HEPİMİZ İYİ TANIYORUZ.
İNTİKAMCILAR, DÜN GEÇ SAATLERDE KAPTAN AMERİKA'NIN İŞİ BİTİRDİĞİNİ VE KARİYERİNİ BİTİRDİĞİNİ AÇIKLADILAR—
KENDİ CENAZESİNE GİDEN, TOM SAWYER MİYDİ?
AMA O, GÜLMÜŞTÜ—
SHARON'U GÖRMELİYİM!
SELAM!..
YORGUN GÖRÜNÜYORSUN, GEL!
GAZETELER YAZDIĞINDAN BERİ İNSANLAR BENİ KONUŞUYORLAR, SHARON!
KİMİ ÜZGÜN... KİMİ ŞOKTA... KİMİ DE NEFRET EDİYORLAR BENDEN!
NEFRET Mİ?
GÜVENLERİNİ SARSTIM, TATLIM. DEĞİŞMEZ BİR KAVRAMIM AMA UMMADIKLARI ŞEKİLDE DE DEĞİŞTİM!
BU DA İNSANLARIN ZİHİNLERİNİ KARIŞTIRDI...
KİMSE YAPTIĞIMDAN MUTLU OLMADI—
BENİM DIŞIMDA, CANIM.

BUNUNLA BİRLİKTE... ÖYLE İNSANLAR VAR Kİ, NE HABERİ DUYDULAR, NE DE ÖNEMSEDİLER.
KENDİMİ... KÖTÜ HİSSEDİYORUM!
ÇEVREMİ SARAN BU PARLAKLIK, RAFE MICHEL'E KATILDIĞIMDAN BERİ VAR...
...NEDENİNİ BİLİYORUM!
ÇOK ACELE HAREKET ETTİĞİMİ ANLIYORUM! İNSAN DIŞI VARLIĞIMIN... CASADRAX GÜCÜ... BİR DÜNYALININ TAŞIYABİLECEĞİNDEN ÇOK FAZLA...
BU BEDEN YANIYOR...!
OLSUN, YİNE DE BİR UMUT VAR... GÜCÜMÜN YARISINI BİR BAŞKA BEDENE TAŞIMAK! NE BU BİNADA ÇOK UYGUN BİRİ OLDUĞUNU SEZİYORUM!
EW YORK CITY
NTION CENTER
LUCIFER İÇİN BAŞKA ŞEY SÖYLEMEYE GEREK YOK!
WHOMM!
NE..? BU...
BENİM ADIM, LUCIFER!
DÜNYALI OLMAYAN BİLİNCİMİ, İÇGÜDÜLERİYLE GÖREVE ÇAĞIRAN BİRİ OLMALI...
...MAHKUMUN...
...ADI KOÇ!(*)
NASIL? KIRMIZI KUKULETALI KADINLAR GİBİ Mİ?
DOSTUM, ŞİDDETLE ARZULADIĞIN GÜCÜ, SANA BEN VERECEĞİM! İNAN BANA!
*ZODIAC OLARAK BİLİNEN VE ADI KÖTÜYE ÇIKAN 12 ÜYESİNDEN BİRİ. (ZARARLI HAYVAN ÖLDÜRÜP, PARA ALAN AVCI.)
BÖYLE BİR GÜÇ!
NASIL? BU BİLGİ YETERLİ Mİ SENCE?
RRIP!
BU HÜCREDE ÖLÜYORUM! VAHŞİ ORMANDAKİ GARİP HAYVANLARIN TOPLANDIĞI HAYVANAT BAHÇESİNDE KAFESE TIKILDIM! ARTIK DAYANAMAYACAĞIM! BUNUN İÇİN DE, NE SATIYORSAN ALIYORUM!

KAPTAN AMERİKA OLMAKTAN CAYAN STEVE ROGERS, SEVGİLİSİ SHARON CARTER'A ZAMAN AYIRABİLECEK Mİ? YOKSA YİNE KAPTAN AMERİKA OLMAYA MI ZORLANIYOR? BU ARADA KAPTAN AMERİKA OLMAK İSTEYEN BAŞKA ADAYLAR NE YAPIYORLAR? VE FALCON... O NE DURUMDA? BU SORULARIN YANITI....

KAPTAN AMERİKA VE FALCON

7. SAYIDA !!!

YAY VE OKLAR!

YAZAN: STEVE ENGLEHART ✱ KURŞUN KALEM: SAL BUSCEMA ✱ ÇİNİ: VINCE COLLETTA ✱ YAZILAR: ORZECHOWSKİ ✱ YÖNETMEN: ROY THOMAS...

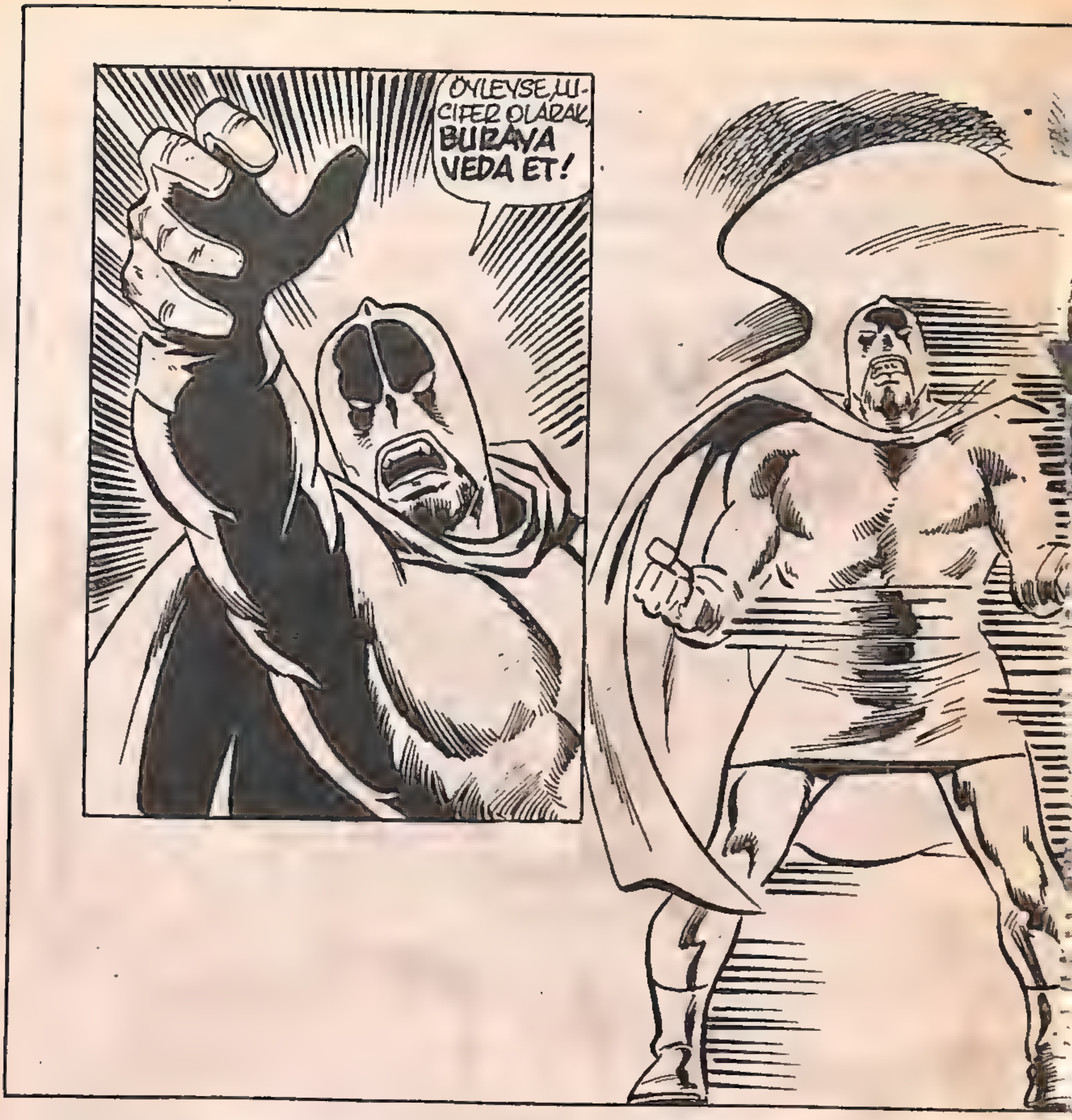
ÖYLEYSE, LUCIFER OLARAK, BURAYA VEDA ET!

ONUN SEVDİĞİ ADAMLAR, KOLAYLIKLA BAŞTAN ÇIKANLARDIR...!
LUCI: KOÇ YOK OLDU! AMA YAS TUTAMAM... ARTIK LUCIFER'İM!
ŞİMDİ İKİMİZ DE LUCIFER OLDUK, BIYIKSIZ! HER İKİMİZ DE GÜÇLÜYÜZ!..
...VE BİR BÜTÜNÜZ!

İKİ TANE OLURLAR!
LUCIFER: ŞEYTAN! DIŞ DÜNYADAN BURAYA İLK KEZ GELDİĞİNDE, BELKİ DE BUNUN İÇİN BU ADI ALMIŞTIR---
VE PARLAKLIK YOK OLDU! ARTIK ACI ÇEKMİYORUM!
ÖZGÜRÜZ!
ÖYLE Mİ SANIYORSUN, LUCIFER?
KUTSAL KARGA! İKİ TANE!

YINE LUCIFER'IN YOLUNA ÇIKTIN, FALCON! AMA BU KEZ EZECEĞİM SENİ!
BU DA NE? BİYONİK ENERJİMİ TOPARLAYAMIYORUM!
WAM!
SKREEE
TAMAM, ŞANSLI ÇOCUK! ARTIK YUMRUĞUMU YİYEBİLİRSİN!
ADİ! GÜCÜMÜ BÖLMEK, BİYONİK YETENEKLERİMİ BOZMUŞ OLMALI!
KRAK!
AMA FİZİKSEL GÜCÜM ZAYIFLAMADI!
VE ŞİMDİ TAMAMEN ANLADIĞIN GİBİ...
SKAW
---LUCİFER'İN GÜCÜNE SAHİP İKİ KİŞİ VAR!
KIZIL KANAT!
FALCON'U ADİLCE YAKALA, OKUYUCU... HALA ALIŞMAĞA ÇALIŞIYOR.
VE DE DEVAM EDECEK!...
TUNK!
... UYANIR UYANMAZ!
BLAM!
DİKKAT, DOSTUM! BİR OTOMOBİL GELİYOR!

KENTIN BIR KÖŞESINDE, TRAFIK SEYREKTIR. BÖYLECE, BU UZUN, KOYU RENKLI ARABANIN ANIDEN ORTAYA ÇIKMASI, SORUN YARATABILIR...
AMA BASILACAK ŞEY.
POLIS EKIPLERI ARKAMDA! GELIN! ÇABUK!
NEDEN OLMASIN?
LUCIFER NEDEN KORKUYOR?
VE ŞIMDI, ÖYKÜMÜZÜ TAMAMLAMAK IÇIN...
..BAKIN, KIME RASTLADI?!..
YENI DURUMUNA UYMAĞA ÇALIŞAN STEVE ROGERS, YAZGISI ILE BAŞBAŞADIR!
FALC!
GERI ÇEKIL, AHBAP! EĞER IHTIYAÇ OLDUĞUNDA BURADA OLSAYDIN, ONLARI YAKALAYABILIRDIK!
KENDINE GEL FALCON! BEN YALNIZCA BIR SEYIRCIYIM!
BENI ANLAMANI ISTIYORUM. GERI DÖNMÜYORUM!
AH, ÖYKÜMÜZÜN BITTIĞINI MI SÖYLEMIŞTIK?
YALAN SÖYLEDIK!
UZAKTA OYNANACAK SON BIR SAHNE VARDIR...
...VE İŞTE.
BURASI NERESI? NIÇIN BURAYA GETIRILDIK? KIM GETIRDI?
BANA TEŞEKKÜR EDEBILIRSIN.
ADIM, MORGAN. İŞADAMIYIM. VE İŞIM, HARLEM'DEKI AMERIKAN TENISININ OYNANDIĞI SALONLARI DENETLEMEK. DÜN GECEKI SERÜVENINI DUYDUM.
SIZE BIR İŞ ÖNERECEKTIM... OLDUKÇA BASIT!
BENI İŞE KARIŞTIRMADAN YOLUNU BULUP...
FALCON'U ÖLDÜRÜN!
GELECEK SAYI: KAPTAN AMERIKA'LAR ÇOĞALIYOR.... MU?
EĞER FALCON YENİLİRSE...!

APPROVED BY THE COMICS CODE AUTHORITY
25¢
CC
178
OCT
02453
CAPTAIN AMERICA
AND
THE FALCON
WHERE IS CAPTAIN AMERICA?
PERHAPS THE MOST ACTION-PACKED CAP THRILLER OF 'EM ALL!

Captain America No.178 Copyright ⓒ 1974 by MARVEL COMICS GROUP, Marvel Entertainment Group, Inc.copyright ⓒ 1988.Bu dizinin Türkiye'de ve Türkçe konuşulan ülkelerde kitap ve dergi olarak yayın hakkı Alfa Yayıncılık Ltd.Şti.'ne verilmiştir.Her hakkı saklıdır.

ANCAK FALCON'UN KULAKLARI UZUN BİR GECE NÖBETİNDEN SONRA UĞULDAMASINA KARŞIN, ARKADAŞI BİR TÜRLÜ İKNA OLAMAMAKTADIR.
ANİDEN KUŞ HAVALANIR... VE SAHİBİ, HAVADAN BİR TEHLİKE GELDİĞİNİ ANLAR...
SKREEEE
KRAM!
LUCIFER!*
*ÖNCEKİ SAYI...
SEN VE BENZERİN HAPİSHANEDEKİLERE SALDIRDIĞINIZDAN BERİ, SİZİ ARIYORDUM, ŞANSLI ÇOCUK!
SANA BUNU VERMEK İÇİN BEKLİYORDUM!
PLOK!
LUCIFER'A TEK BAŞINA, BENZERİ OLMADAN RASTLAYAMAZSIN, SALAK!
BİZ İKİMİZ BİRİZ VE BİR BÜTÜNÜ TAMAMLIYORUZ! ANLADIN MI ŞİMDİ, APTAL?
WAM!
ARKADAŞIN KAPTAN AMERİKA'NIN SENİ TERK ETMİŞ OLMASI BÜYÜK ŞANSSIZLIK, FALCON!
SEN DE YALNIZ BAŞINA YAZGINA KATLANACAK VE ÖLECEKSİN!
SKAAAA
AAHHGGG!

PATLA! YENİ HİLELER ÖĞRENDİĞİNİ SANMIŞTIM! BU İŞ BİTTİKTEN SONRA, ONUNLA CİDDİ BİR KONUŞMA YAPMAM GEREKECEK.
SENİN RAFE MICHEL LE BİRLEŞTİĞİNİ GÖZLERİMLE GÖRMÜŞTÜM*! YALNIZ YADA ONUNLA... İKİNİZİ DE MAHVEDECEĞİMİ BİLMENİ İSTERİM!
APTAL! KİMİNLE OYNADIĞINI SANIYORSUN SEN?
* GEÇEN SAYI.
BEN BİR SÜRÜ ADAMLA BAŞA ÇIKTIM! BİR YIĞIN DEMİR ADAMLA... BU İNSAN VÜCU- AAHH!..
ANCAK HER VÜCUDU KULLANAMAZSIN, AKILLI GEÇİNEN SALAK!
WAM
BELKİ BİR ZAMANLAR BAŞARILIYDIN...
...AMA ŞİMDİ ESKİSİ GİBİ DEĞİLSİN!
BUNUN NEDENİ, LUCIFER'İN YARISININ, BAŞKA BİR VÜCUTTA OLMASIDIR, FALCON!
RRIP
ONUN DAHA GÜÇLÜ KISMI, ESKİ ZODIAC SUÇ KARTELİNİN ÜYESİ ARIES'TE ŞİMDİ... BAKALIM NE YAPACAKSIN?
ÖTEKİ SAKALLI KİMLİĞİM DE, BEN DE YENİLMEYİZ ASLA!..
KROKK!
WOK!
SÖYLE!
KRAK!
SNAP!

BİRİMİZİ BELKİ YENEBİLİRSİN... AMA İKİMİZİ ASLA! BİRİMİZDEN BİRİMİZ SENİ YOK EDECEK!
HAYDİ, BİRLİKTE SALDIRALIM!
HAYIR, APTAL! GERİ ÇEKİLİYORUZ!
HAKLI, RAFE! BU TELLER SİZİ, SOSİS GİBİ KIZARTACAK!
POP!
KRAKL!
BEN RAFE MICHEL DEĞİL, LUCIFER'İM VE...
...BAŞKA BİR YERDE BAŞKA ZAMAN KARŞILAŞACAĞIZ, FALCON!
GİDELİM, ÖTEKİ KİMLİK!
SONRA, GÖRÜNTÜ YANSIMASI GİBİ..
...LUCIFER'LER NEW YORK'UN PUSLU GECESİNE UÇARLAR...
...FALCON İSE, ÖFKEYLE ARKALARINDAN BAKAKALIR...!
TAMAM... BELKİ BENDEN GÜÇLÜSÜN... AMA YENİLMEZ DEĞİLSİN!..
VE ŞUNA İNANMALISIN Kİ, KORKAK...
...FALCON SENİ YENMENİN BİR YOLUNU BULACAK!
SKAAA!
HAYDİ, KIZILKANAT! FALCON TEK BAŞINA DA BAŞARIR!
KAFASINA KOYDUĞUNU YAPAR, İNAN!
KAPTAN AMERİKA ASLA DÖNMESE DE...
AMA ŞİMDİLİK... YENİLDİ GİBİ...!

VE SAM WILSON, YAŞAMINDAKİ KADINA GİDER...
LEİLA... İÇERİ GİREBİLİR MİYİM?
FALCON!
NE OLDU SANA BÖYLE?
AHH, SADECE KÜÇÜK BİR ÇİZİK. YİNE ŞU LUCIFER İTİ...
KÜÇÜK ÇİZİK HA, CANIM? YENDİN Mİ ONLARI?
HAYIR. BİRİYLE BAŞA ÇIKTIM-- AMA SONRA BİR YÜKSEK GERİLİM TELİ BENİ ONLARDAN AYIRDI...
BENİ BİR KEZ YENEBİLİRLERDİ...
...O DA RAFE'İN HER ZAMAN ÇEKİNDİĞİM ŞEYİ SÖYLEDİĞİNDE... FALCON'U KAPTAN AMERİKA'NIN YARATTIĞINI VE BENİM TEK BAŞIMA HİÇ OLDUĞUMU DEDİĞİNDE!
HEY, HEY! BÖYLE KONUŞMA! DELİRDİN Mİ?
GÖRDÜĞÜM KADARIYLA HARİKASIN VE O BEYAZ İTE İHTİYACIN YOK!
SEN, FALCON'SUN!
BUGLE
PTAN AMERİKA EMEKLİ OLDU... AMA UNUTULMADI!
EVET, STEVE ROGERS PROFESYONEL TAKIMDAN AYRILDIĞI İÇİN KÖŞEYE ÇEKİLMEMELİ!
BOŞ OTURMAKTANSA, KENDİMİ FORMDA TUTMAYI TERCİH ETMİŞİMDİR HER ZAMAN!
BOM

KAPTAN AMERİKA OLMAYI BIRAKTIM, ÇÜNKÜ AMERİKA ARTIK 1941'DE UĞRUNA SAVAŞTIĞIM AMERİKA DEĞİL!
50'Lİ YILLARI BUZDA DONDURULMUŞ OLARAK GEÇİRDİM!
60'LARDA UYANDIĞIMDA, KENDİMİ HİÇ BİR ŞEYİN DEĞİŞMEDİĞİNE İNANDIRMAĞA ÇALIŞTIM!
BİR ŞEY KAÇIRMADIĞIMI KANITLAMAK İÇİN..!
NEYSE, UZUN ZAMAN OLDU AMA SONUNDA ACIK BİR GERÇEĞİ KAVRADIM!
HİÇ BİRŞEY 1941'DEKİ GİBİ DEĞİL!
BU VÜCUT DIŞINDA, TABİİ! SÜPER ASKER SERUMUNUN SAYESİNDE...
--HİÇ YAŞLANMIYOR GİBİYİM!
ŞİMDİ STEVE ROGERS'IN ÖNÜNDE UZUN BİR YAŞAM VAR.
İYİ BİR YAŞAM!
HAVLUNUZ, BAY ROGERS!
SİZİN GİBİ ANTRENMAN YAPAN BİRİNİ DAHA ÖNCE HİÇ GÖRMEMİŞTİM.
SAĞOL, ROSCOE.
AMA JİMNASTİK SALONUNUN PEK FAZLA ÜYESİ YOK, BİLİYORSUN. ZATEN O YÜZDEN BURAYI SEÇTİM.
BENLE DALGA GEÇMEYİN... ÇOK İYİSİNİZ.
HAA, YENİ BİR HABER VAR MI?
KAPTAN AMERİKA'DAN MI?
BİLMİYORUM, ROSCOE. İNTİKAMCILAR'IN AÇIKLAMASI ÇOK HAVADA KALDI.
EVET! BELKİ BİR BASIN TOPLANTISI DÜZENLEYİP, NEDEN ORTALIKTA GÖZÜKMEDİĞİNİ, NEDEN KAÇTIĞINI AÇIKLAR! HA HA HA HA!

VE O YAZ GÜNÜ DE, HER YAZ GÜNÜ GİBİ SÜRMEKTEDİR. KÜÇÜK ÇOCUKLAR ANNELERİNİN MEMESİNİ ÇEKİŞTİRİRLERKEN BÜYÜKLER DE GÖLGEDE ÇİZGİ ROMAN OKUYORLARDI...
TOK!
...VE BİR YANDA DA KENT TAKIMININ SESİ DUYULMAKTAYDI!
BAZILARI BEYZBOLÜN ÖLDÜĞÜNÜ SÖYLER...
...AMA TUTKUNLARI İÇİN DEĞİL!
BEARS
BURADA DA KAHRAMANLAR VARDIR...
ŞURADA GÖRDÜĞÜMÜZ BOB RUSSO GİBİ...
RUSSO, TARİHİN EN ÇOK KAZANAN 3. FUTBOLCUSUDUR...
...YA DA ÖYLEYDİ!
SİZİN İÇİN GAZETELERE VEREBİLECEĞİM BİR ÖYKÜM VAR, ÇOCUKLAR. TAKIMIN ADINI GAZETELERDE GÖRECEKSİNİZ...
BİRİNCİSİ, BEARS'I TERK EDİYORUM...
NEE?!
BEARS
...VE İKİNCİSİ... BAKIN, KAPTAN AMERİKA ARTIK YOK, BİLİYORSUNUZ.
YANİ, KENDİNE KAPTAN AMERİKA ADINI VEREN O KOSTÜMLÜ KAHRAMAN ARTIK YOK...
...VE BU GECEDEN SONRA, KAPTAN AMERİKA, BENİM!
YENİ BİR KAPTAN AMERİKA, HA?
İNANILMAZ!
ADAMLARIM BANA İNSANÜSTÜ OLDUĞUNUZU SÖYLEMİŞLERDİ...
...VE ÖLÜMLÜ BİR ADAMI BİLE ÖLDÜREMEZSİNİZ!
VE KUŞU, MORGAN... O KUŞU UNUTMA!
LUCIFER VARLIĞINI ARAMIZDA PAYLAŞTIRDIĞINDA, GÜCÜ DIŞINDAKİ YETENEKLERİNİ YİTİRMİŞTİ!
SÖZ, SÖZ, SÖZ... HEP SÖZ DUYUYORUM!
HAREKET İSTİYORUM!

"FALCON İŞİMİ ENGELLİYOR. O-NA İKİ ÖNERİDE BULUNDUM...
"...AMA Ö-NERİLERİ-Mİ GERİ ÇEVİRDİ!..
"ONU ÖLDÜRT-MELİYİM!..."
BEKLENMEDİK İKİLİĞİMİ DÜ-ŞÜNMEK İÇİN ZAMANA İHTİ-YACIM OLMASAYDI, ÖNERİNİ ASLA KABUL ETMEZDİM, MORGAN!
NEYSE, SENİN İÇİN BİR ÇÖZÜMÜM VAR!
BİR DAKİKA! SE-NİN İKİMİZ A-DINA KONUŞMA-NA NE ZAMAN KARAR VERİLDİ SAKALSIZ?
BEN LUCİ-FER'İN İLK SEÇTİĞİYDİM!
ÇÜNKÜ İLK SEN VARDIN! AMA GER-ÇEKTEN SEÇİLEN BENDİM!
BU... AAAI!
BAŞIM... AĞRIYOR!
KUŞKU-SUZ, ÇOK HEYECAN-LANDIN... DUYGULA-RINI DE-NETLEME-LİSİN!
"O ZAMAN, MORGAN... LU-CİFER KENDİNİ BAŞKA BİR BOYUTTAN DÜNYAYA IŞINLADI. AMA ÇOK GEÇ-MEDEN..."
"GERİ KAYDIĞINI ANLADI VE DÜN-YADA KALABİLMEK İÇİN, RAFE MICHEL'LE BİRLEŞTİ...."
"BİR TEK İNSANLA BİRLEŞME-NİN YETERSİZ KALDIĞINI GÖRÜN-CE, İKİNCİ BİR SUÇLUYLA, YA-Nİ BENLE BİRLEŞTİ!.."
FARKLIYIZ AMA İKİMİZ DE LU-CİFER'İZ!... VE LUCİFER, BU GEZEGENİ İYİ TANIR...
ONUN GÜ-NEY-BATI ÇÖ-LÜNDE BİR LA-BORATUARI...
...VARDI. BEN DE O-RADAN BA-ZI ŞEYLERİ SAĞLAYA-BİLİRİM!
NE ALDIĞIN, YADA MALİYETİ BENİ İLGİLENDİRMİYOR!
BEN SONUÇ İSTİYORUM!

BU SIRADA...(ARTIK EL ALIŞKANLIĞI OLDUĞUNDAN, BUNU SIK SIK YAZIYORUZ.)
PLAJDA BIR ÖĞLEDEN SONRA, HARİKA OLACAK, SHARON! VAKTİMİZ BOL NASILSA...
AYNI FİKİRDEYİM, SEVGİLİM... BU KARARININ BENİ NE DENLİ MUTLU ETTİĞİNİ BİLEMEZSİN.
ASLINDA BİLEBİLİRSİN.
BENİM İÇİN ÖNEMLİ OLAN, SENSİN!
¡SST! DİKKAT, PEGGY! NE GABE JONES DA ONUNLA...!
OH, STEVE! ŞİMDİ YİNE O KORKUNÇ KANDIRMACAYI MI OYNAYACAĞIZ?
SHARY!
SHARY, KAPTAN'I GÖRDÜN MÜ? FALCON SORMUŞTU DA... BURAYA UĞRADIĞINDA...*
SHARY, ONU BULMALIYIM!
*K.A, 176. SAYI
AA... BİZİ TANIŞTIRMAYACAK MISIN, SHARON?
OH... EVET, EVET. ABLAM PEGGY... BU DA ARKADAŞIM, STEVE!
PEGGY'NİN STEVE'İ TANIMADIĞINI UNUTTUM...
ÜZGÜNÜM, STEVE... AMA ŞU AN KENDİMİ İYİ HİSSETMİYORUM. BAĞIŞLAYIN BENİ, LÜTFEN.
GEL, İÇERİ GEÇELİM, ABLACIĞIM. BİRAZ DİNLENİVER.
DİNLENMEK Mİ? NASIL DİNLENEBİLİRİM Kİ? SEVDİĞİM ADAM YOK OLDU, SHARY... AMERİKA YÜZÜNDEN! ONU BİR DAHA ASLA GÖREMEYEBİLİRİM!
GABE JONES, STEVE. PEGGY VE BEN, ŞİMDİLİK ÇALIŞTIĞI YERDE AYNI VARDİYADAYIZ.* BEN ONUN EVE GELMESİNE YARDIMCI OLMUŞTUM...
SAĞOL, GABE...
3
*SHIELD...
KÖTÜ BİR DURUMDAYDI DA...
KAPTAN'A GERÇEKTEN İHTİYACI VAR.

BİR KAÇ SAAT SONRA, MORGAN'IN İŞ ARKADAŞLARINDAN BİRİNE AİT HIZLI BİR JET, KIRAÇ BİR TEPEYE YAKLAŞMAKTADIR.
...BU TEPE, SON GÖRDÜĞÜMÜZDEN BERİ* DEĞİŞMEMİŞ...
* X-MEN, SAYI 121.
GÜNEŞİN ALTINDA SESSİZ BİR BEKLEYİŞ İÇİNDEDİR. YILLAR ÖNCE BURADA PLANLAR YAPAN ADAMI BEKLİYORDU SANKİ...
BU BEKLEYİŞ ŞİMDİ BİTİYOR. LUCIFER GERİ DÖNMÜŞTÜR
İŞTE GELDİK, SAKALSIZ!
EVET, SAKALLI... GÖRDÜM!
YILDIZLAR ÖTESİNDEN GELİP, DÜNYAYI FETHETME PLANIMI NEREDE HAZIRLADIĞIMI UNUTMAM, OLANAKSIZ GİBİ BİR ŞEYDİ!.. VE UNUTMAMIŞIM.
ÇABUK! BU YANDAN!
SAKALSIZ, BANA KENDİN LUCIFER, BEN DE UŞAĞINMIŞIM GİBİ DAVRANAMAZSIN! BEN SANA EŞİT...
KES! BEYNİN GİBİ, GÖZLERİN DE Mİ YOK SENİN?
NEREDE OLDUĞUMUZU GÖRMÜYOR MUSUN
DOMİNUS'UN UZAYA DÖNMESİNDEN SONRA, LABORATUARIMDAN ARTA KALANLAR BURADA DURUYOR*
...KURU ÇÖL HAVASINDA, BOZULMADAN HEM DE...!
*LUCİFER'İN IS-TEK YOK EDEN BULUŞU.
VE KULLANMAĞA FIRSAT BULAMADIĞIM ULTRA ROBOTLARIM DA SAPASAĞLAM BURADA BEKLİYORLAR...
...İLK ÜÇLERİNİ YOK ETMEK İÇİN!
BUNLARLA FALCON'UN İŞİNİ BİR AN ÖNCE BİTİRİP, SONRA DA...
SONRA NE, SAKALSIZ?
NİYE BEN BİR PLAN HAZIRLADIĞIMDA, ONA UYMUYORSUN DİĞER BENLİK?
İKİMİZ EŞİT DEĞİL MİYİZ?

AYNI GÜNÜN AKŞAMI, ŞİMDİYE DEK SADECE ÜN ADINA BOB RUSSO İLE BİR ANLAŞMAYA SAHİP OLAN BİR KENTTE...
...BOB RUSSO YENİ BİR ÜNİFORMA GİYİP, YENİ GÖREVE BAŞLADIĞINDA...
BAYKUŞ GÖZÜ GİBİ BAKAN BİR MEHTABIN ALTINDA, ELDİVEN GİYMİŞ İRİ ELLERİ BEKLENTİ DOLU YENİ KAPTAN AMERİKA'MIZ SALDIRMAYA...
FUR
...HAZIRLANIR!
BİR KÜRK MAĞAZASINI SOYMAK, HA? BUNLAR GAZETE OKUMUYORLAR ANLAŞILAN...!
BİRİSİ ONLARA KAPTAN AMERİKA'NIN...
...YİNE CANLANDIĞINI GÖSTERMELİ!
HEY! BEN GELİYORUM!
HAYIR! DENGEMİ YİTİRİYORUM!
KA-WAM!
PATLA! PATLA! PATLA! KOLUM KIRILDI SANIRIM!
NEDEN O DAMDAN ATLAMADAN ANTRENMAN YAPMADIM? GERÇEK KAPTAN BU İŞİ NASIL O KADAR KOLAY GÖRÜNÜR GİBİ YAPIYORDU?
OOF, KOLUM!
BU KAPTAN AMERİKA'NIN ÖYKÜSÜ, BURADA BİTER İŞTE!

DESTANLAR DİYARINDAN HOŞ GELDİNİZ! GÖRDÜĞÜNÜZ GİBİ, ARADA BİR BAŞKA ŞEYLER DE OLUYOR.
YİNE GÜNDÜZ VE... HARLEM'İN ORTASINDAYIZ. KARGAŞA VE KATLİAM DOLU BİR SABAH.
KRAM!
XAM!
BU ULTRA ROBOTLARIN YIKIM GÜCÜ GERÇEKTEN HARİKA! SEN NE DERSİN, SAKALLI? YANIT VER!
MIRILDANIYORSUN, ÖTEKİ BENLİK! LUCIFER KESİNLİKLE MIRILDANMAZDI!
AA, EVET...! ÇOK... ÇOK İYİ!
YİNE BAŞIN MI AĞRIYOR YOKSA?
ÖYLEYSE BU GELEN, İLACIN OLMALI!
FALCON GELİYOR... ŞAPMAZ BİR ŞEKİLDE, ÖRÜMCEK AĞINA DOĞRU...
BU BİR KENT YENİLEME EYLEMİ İSE...
...LUCIFER İŞBAŞINDA OLMALI!
YAK!
O İKİSİNİN BU İŞE BULAŞTIKLARI GÜN GİBİ AÇIK!
AMA BU, KARIŞTIKLARI SON PİSLİK OLACAK!
KANATLARIMA HALA TAM EGEMEN OLAMIYORUM!
AMA BU DA BENİ YAVAŞLATAMAYACAK!

BAŞLAYACAK OLAN ÇARPIŞMA, AKILLARA DURGUNLUK VERECEK BİR ŞEY. FALCON İHTİRASLA DÖĞÜŞECEK--FAKAT İLGİNÇ OLAN, ÇARPIŞMA DEĞİL!
İLGİNÇ OLAN...:
DÖĞÜŞ SONU EVİNE DÖNEN STEVE ROGERS'IN GÖRDÜĞÜ, YAŞADIĞI ŞEKLİYLE!
STEVE, DOLAŞMAYA ÇIKMIŞTI! YALNIZLIKTAN SIKILMIŞ, ÇEVREDE İNSANLAR ARIYORDU...
ZOT!
--İNSANLARIN TELAŞI, GÖZÜNÜ KALDIRIMLARDAN YUKARI, BU ŞAŞIRTICI SAHNEYE YÖNELTTİ...!
ŞİMDİ ASIL ÇARPIŞMA BAŞLIYOR!
FALCON ÜÇ ROBOTLA BİRDEN BAŞA ÇIKAMAZ! ÜÇÜYLE BİRDEN OLMAZ! UÇUŞ İÇİN PLANLANMIŞLAR!...
AMA BENİ İLGİLENDİRMEZ! SÜPER KAHRAMAN OYUNUNU BIRAKTIM! O'NA TEK BAŞINA KALDIĞINI SÖYLEMİŞTİM!
RİSKLERİ, NELERLE KARŞILAŞABİLECEĞİNİ BİLİYORDU!...
KENDİNİ PARÇALATACAK KADAR APTALSA, HAK EDİYOR!
SPOR MALZEMELERİ
UÇURLUK KAYAK MASKELERİ 100 $
OFF, TAMAM!
EVET? YARDIM EDEBİLİR MİYİM?
ETTİNİZ BİLE, BAYIM! O DUYURUYU VİTRİNE KOYARAK...
BANA BİR FİKİR VERDİNİZ...
...VE BU FİKRİ UYGULAYABİLMEM İÇİN DE BU KAYAK MASKESİ GEREKLİ!

EN AZINDAN, BUNUN-LA YETİNEBİLİRİM!
SEYRET, SAKALLI! GANGSTER MORGAN'IN BU DENLİ KORKTUĞU FALCON...
...BİRAZDAN ÖLECEK!
YAA! BUNU KİM PLANLADI, SAKALLI? KİMİN CESUR PLANLARI, BİZİ BU MUTLU DURUMA GETİRDİ?
İ..İTİRAF ETMELİYİM Kİ, SEN BENDEN CESURSUN, SAKALSIZ!

A-WAM!
O ANDA SANKİ BÜYÜK BİR YÜK TRENİ ÇARPAR!

BU KOSTÜMLÜ PALYAÇOLARIN İŞİ ŞİMDİLİK TAMAM. BİR SÜRE ORTALIĞI KARIŞTIRABİLECEKLERİNİ SANMIYORUM!..
BEN DE YİNE KAVGA ETTİM BÖYLECE! BÜTÜN KENDİMİ ARAMA DENEYLERİMDEN SONRA FALCON'U ZOR DURUMDA GÖRÜNCE DAYANAMADIM...
İYİ DEĞİL. ONUN DA ŞANSI BENİM GİBİ YAZGIYA BAĞLI!
DİĞER SÜPER KAHRAMANLAR GİBİ YANİ!
HAYIR, BEN TOPLANIYORUM!
NE..?
BAM!
ROBOT DELTA, SENİNLE SAVAŞMAK İÇİN PROGRAMLANDI, İNSANOĞLU..!
ONUN İÇİN, ÖLMENE KARAR VERİLDİ!
ROBOTLAR! KENDİMLE KONUŞMAYA DALIP, ONLARLA İLGİLENMEYİ UNUTMUŞUM!
BAĞIŞLANAMAZ! YAŞAMIN SÖZ KONUSUYSA, DİKKATİ BİR AN BİLE ELDEN BIRAKMAMALI!
BU ARADA İKİSİ ARKAMA İNME FIRSATINI BULDULAR!
EPSİLON VE ZETA ROBOTLARI, YOLUNU KESİN! DURDURUN!
KENDİMİ BU DURUMA KENDİM SOKTUM VE KENDİM KURTARMALIYIM!
ŞU ANDA TEK YERİNDE GÖRÜNEN, ESKİ BİR HİLE...

...SON GÖSTERİYİ YAPMAK İÇİN PROGRAMLANDIKLARINI UMARIM...!
TZAM!
SON ANDA YANA SIÇRADIM VE ROBOTLAR ÇARPIŞMAKTAN KURTULAMADILAR! HARİKA!
TEK BAŞARAMAYACAKLARI ŞEYİN KENDİLERİ OLDUĞUNU ANLADIK...
PİS MİKROP! ULTRA ROBOTLAR SAVAŞMAK İÇİN DEĞİL, HİZMET İÇİN PROGRAMLANMIŞLARDI!
ÜÇÜNÜ DAHA YITIRDIM!
ONLARI ENGELLEYENSE KİLLERDİ...
KONG!
...AYAKTA DÜŞÜNMELİYİM!
BEN DE, MASKELİ ADAM. LUCIFER'İN ZEKÂSI, EFSANEVİDİR!
AAH! İNANILMAZ BİR GÜÇ!
AMA BİRDEN, HİÇ BEKLENMEDİK BİR ANDA STEVE'İN SOLUK BORUSU ÜZERİNDEKİ ETTEN MENGENE GEVŞER, SONRA KENDİNİ BIRAKIR VE YOKOLUR!
BAŞIM! BAŞIM!

ÇİFF! İŞLER KARIŞIYOR... VE KAPTAN AMERİKA HALA YOK! VE KİM VAR PEKİ?

ALTIN OKÇU NE ZAMAN SALDIRACAK?!

GALERİ ALFA (YARISMA RESIMLERI)

KATILIM NO: 12

SERDAR GUMUS
GUVENEVLER Y. KEMAL SK.
NO: 11 AFYON

GALERİ ALFA (YARISMA RESIMLERI)

KATILIM NO:13

ÖMÜR DURMUŞ
SUCUBAHÇE ÇIKMAZ SK.
NO:27 ARNAVUTKÖY-İST.

GALERİ ALFA (YARIŞMA RESİMLERİ)

KATILIM NO:14

ISMAIL DURMAZ
GAZIANTEP

GALERİ ALFA (YARIŞMA RESİMLERİ)

KATILIM NO: 15

İSMET SARAY
İSTANBUL

Alfa Yayıncılık ve Pazarlama Limited Şirketi adına Sahibi: M. Turgut Sağıroğlu
Müessese ve Yazılşleri Md.: Gül Feride Sağıroğlu
Yönetim Yeri: Ayazpaşa, Sulakçeşme Sokak, No: 10 Taksim-İstanbul. Tel: 151 63 51-52
Genel Dağıtım Hürriyet Holding A.Ş. İki haftada bir Cuma günleri çıkar.
Kapak Baskı: Ziya Ofset Tel: 526 97 40 İç Baskı: Şefik Ofset Tel: 522 07 16

BUNLARI ALDINIZ MI?

HAZİRAN AYI YAYINLARIMIZ

15-30 Haziran

AYLIK YAYINLAR

*THOR (13. Sayı)
"Dünyayı Cehennem Ateşi Sardı"
*KELOĞLAN SÜPER CİLT (5. Sayı)
*SÜPER KORKU (13. Sayı)
*SALATA (7. Sayı)
*TENTEN (19. Sayı)
"Ölüm Uçuşu"
*RED SONYA (10. Sayı)
"Yabancılar"
*ROM (9. Sayı)
"Acı Çeken Çocuklar"
*CONAN ALBÜM (2. Sayı)
"Korsan Rhan'ın Çocukları"
*VOLKAN (12. Sayı)

ONBEŞ GÜNLÜK YAYINLAR

*CONAN YENİ MAC DİZİSİ (109. Sayı)
*KAPTAN AMERİKA (6. Sayı)
*FANTASTİK DÖRTLÜ (6. Sayı)
*CONAN SÜPER CİLT (2. Sayı)

HAFTALIK YAYINLAR

*CONAN KOLLEKSİYON DİZİSİ (50. Sayı)
"Sonsuz Gece Vadisi"
*CONAN KOLLEKSİYON DİZİSİ (51. Sayı)
"Uzun Yolcunun Sesi"
CONAN KOLLEKSİYON DİZİSİ (52. Sayı)
"Erlik'in Eli"
CONAN KOLLEKSİYON DİZİSİ (53. Sayı)
"Güç Kılıcı"

ALFA Yayınları ®

ALFA YAYINCILIK KIVANÇLA SUNAR

DÜNYANIN EN
BÜYÜK ÇİZGİ
ROMANI

6. Sayı

ÇIKTI!